

## Pesquisa de Satisfação



# 21º CONGRESSO JURÍDICO DA FDSM

MERCADO, TRABALHO E DESENVOLVIMENTO

22 a 24 de maio

 Palestra de abertura:  
**Ministro do STJ João Otávio de Noronha**

- ▶ Palestras
- ▶ Minicursos
- ▶ Palestra de encerramento:  
**Desembargador Jorge Luiz Souto Maior**
- ▶ Confira toda a programação no site.

Inscrições e informações: [www.fdsm.edu.br](http://www.fdsm.edu.br)

Alunos:	Egressos:	Comunidade:
15/04 a 10/05: R\$ 25,00*	11/05 a 17/05: R\$ 45,00*	R\$ 45,00 (preço único)*
		R\$ 55,00 (preço único)*

\*Taxa de inscrição + doação de 1 litro de leite integral para o Hospital das Clínicas Samuel Libânio.  
Informações: Núcleo de Extensão - 35 3449-8125 e [extensao@fds.edu.br](mailto:extensao@fds.edu.br)



Palestra de encerramento, 24/5/19 - Sexta-feira - 19h30

**Análise dos dados**

**21º Congresso Jurídico da FDSM**

24/05/19 - Sexta-feira 19h30

Palestra de Encerramento: O Direito do Trabalho em Tempos de Crise

Desembargador Dr. Jorge Luiz Souto Maior

Local: Salão Nobre

1. Setor responsável	Núcleo de Extensão
2. Setores de suporte	ASCOM e Logística.
3. Coleta de dados - formato	Formulário eletrônico, disponível no novo portal do aluno ( <a href="http://portal.fds.edu.br/">http://portal.fds.edu.br/</a> )
4. Divulgação dos resultados	<a href="http://www.fds.edu.br">www.fds.edu.br</a> – link CPA
5. Meta	A soma das respostas “Muito satisfeito” e “Satisfeito” deve ser de no mínimo 70% do total de respostas.
6. Nº de formulários respondidos	253 pessoas responderam à enquete de 373 usuários filtrados (67,83% de participação).

## Perguntas da Enquete

### Qual é o seu perfil?

1. Aluno do 1º período da graduação (71 votos)	28,06%
2. Aluno do 3º período da graduação (57 votos)	22,53%
3. Aluno do 5º período da graduação (55 votos)	21,74%
4. Aluno do 9º período da graduação (38 votos)	15,02%
5. Aluno do 7º período da graduação (31 votos)	12,25%
6. Ex-aluno (1 votos)	0,40%
7. Aluno do Mestrado (0 votos)	0,00%
8. Aluno da Especialização (0 votos)	0,00%
9. Comunidade Externa (0 votos)	0,00%

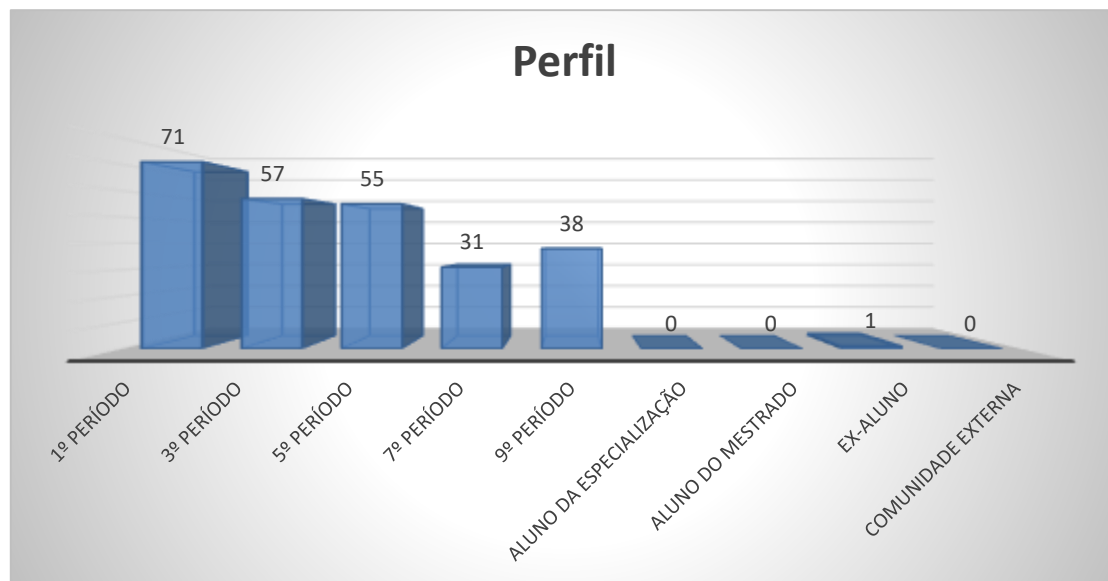

## Perfil

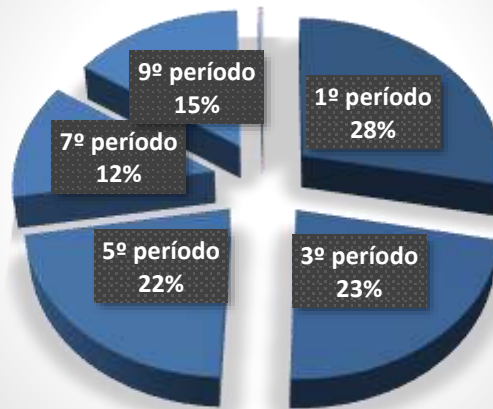

Comunidade Externa  
0%

Ex-aluno  
0%

Aluno do Mestrado  
0%

Aluno da Especialização  
0%

## Participantes do Curso Graduação Semestral

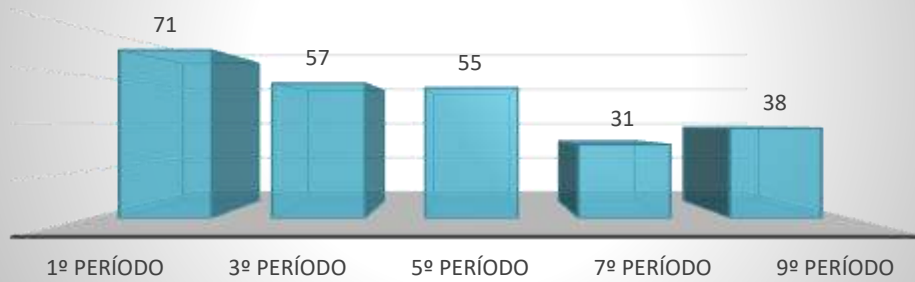

## Participantes do Curso Graduação Semestral

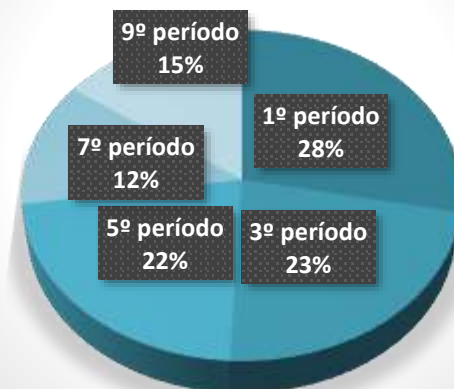

### Qual é a sua turma, se aluno da graduação?

1. B (95 votos)  
**37,55%**
2. A (83 votos)  
**32,81%**
3. D (72 votos)  
**28,46%**
4. Não aplicável (se aluno da especialização, aluno do mestrado, ex-aluno ou comunidade externa) (3 votos)\*  
**1,19%**

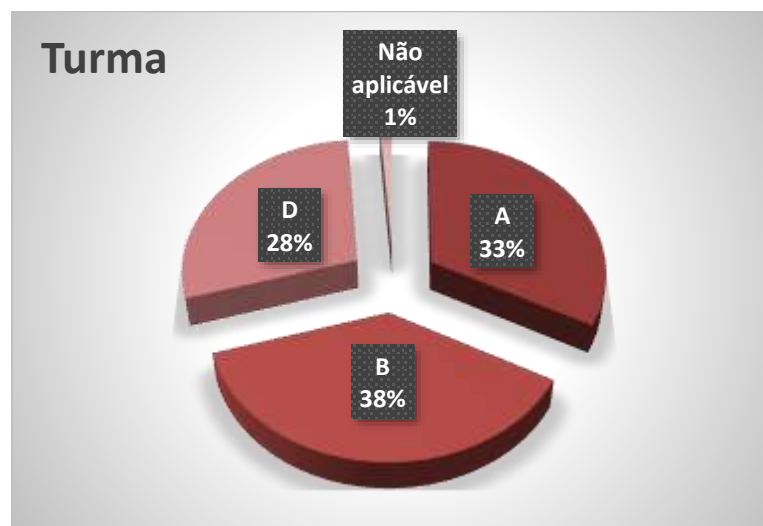

\* Na lista de respondentes, além dos alunos da graduação do primeiro semestre de 2019, aparece 2 participantes do 10º B – DIR 2018/1.

### Como você avalia a Organização (infraestrutura, som e duração)?

1. Muito satisfeito (170 votos)

67,19%

2. Satisfeito (69 votos)

27,27%

3. Parcialmente satisfeito (11 votos)

4,35%

4. Insatisfeito (3 votos)

1,19%



Legenda do gráfico acima:

MS + S: Respostas Muito Satisfeito + Satisfeito

PS+I: Respostas Parcialmente Satisfeito + Insatisfeito

A soma das respostas “Muito satisfeito” e “Satisfeito” foi de **94%** do total de respostas.

### Como você avalia a Divulgação do evento ocorrido?

1. Muito satisfeito (177 votos)	69,96%
2. Satisfeito (72 votos)	28,46%
3. Parcialmente satisfeito (3 votos)	1,19%
4. Insatisfeito (1 votos)	0,40%



Legenda do gráfico acima:

MS + S: Respostas Muito Satisfeito + Satisfeito

PS+I: Respostas Parcialmente Satisfeito + Insatisfeito

A soma das respostas “Muito satisfeito” e “Satisfeito” foi de **98%** do total de respostas.

**Como você avalia o Expositor (capacidade de transmitir conhecimento, esclarecimento de dúvidas, fidelidade ao tema)?**

1. Muito satisfeito (170 votos)

**67,19%**

2. Satisfeito (59 votos)

**23,32%**

3. Parcialmente satisfeito (18 votos)

**7,11%**

4. Insatisfeito (6 votos)

**2,37%**

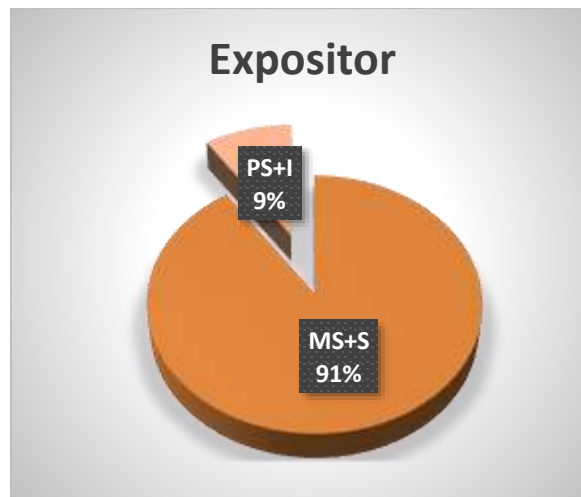

Legenda do gráfico acima:

MS + S: Respostas Muito Satisfeito + Satisfeito

PS+I: Respostas Parcialmente Satisfeito + Insatisfeito

**A soma das respostas “Muito satisfeito” e “Satisfeito” foi de 91% do total de respostas.**



### Como você avalia a Atividade Acadêmica (tema e formato)?

1. Muito satisfeito (173 votos)

68,38%

2. Satisfeito (66 votos)

26,09%

3. Parcialmente satisfeito (9 votos)

3,56%

4. Insatisfeito (5 votos)

1,98%

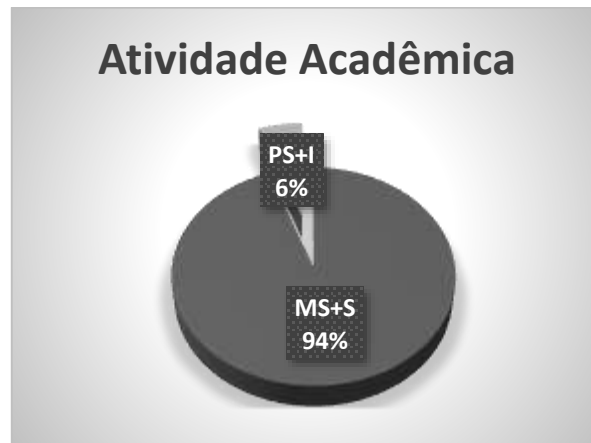

Legenda do gráfico acima:

MS + S: Respostas Muito Satisfeito + Satisfeito

PS+I: Respostas Parcialmente Satisfeito + Insatisfeito

**A soma das respostas “Muito satisfeito” e “Satisfeito” foi de 94% do total de respostas.**

**Qual é a sua autoavaliação (conhecimento adquirido, atendimento das expectativas)?**

1. Muito satisfeito (153 votos)  
**60,47%**
2. Satisfeito (81 votos)  
**32,02%**
3. Parcialmente satisfeito (12 votos)  
**4,74%**
4. Insatisfeito (7 votos)  
**2,77%**

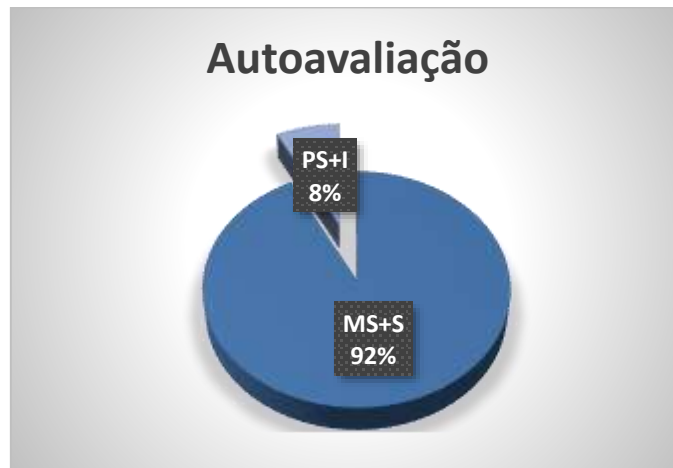
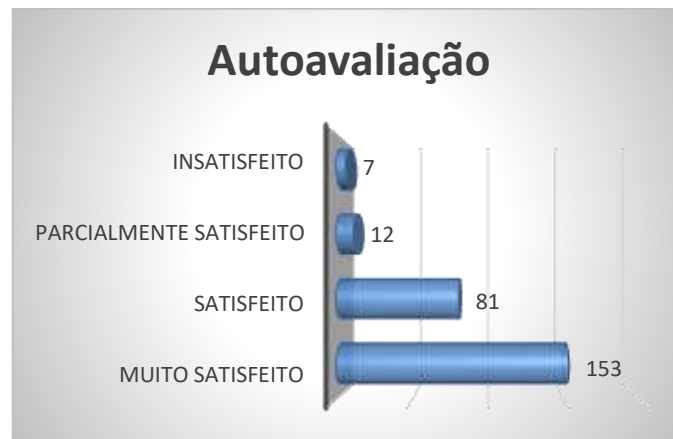

Legenda do gráfico acima:

MS + S: Respostas Muito Satisfeito + Satisfeito

PS+I: Respostas Parcialmente Satisfeito + Insatisfeito

**A soma das respostas “Muito satisfeito” e “Satisfeito” foi de 92% do total de respostas.**

**Conclusão: a meta estipulada foi atingida para todos os itens avaliados.**

Nota: as respostas de texto não são publicáveis.