

Resultado Pesquisa Núcleo de Atividades Complementares

A pesquisa foi aplicada, pelo portal do aluno, entre os dias 21 de outubro e 20 de novembro de 2020.

Objetivo da avaliação: verificar o índice de satisfação dos participantes sobre os serviços ofertados pelo Núcleo de Atividades Complementares.



Sumário

Resultado Pesquisa do Núcleo de Atividades Complementares	3
Conclusão.....	9

Resultado Pesquisa do Núcleo de Atividades Complementares

Código	Título	Data Pub.	Data Exp.	Meio utilizado	Nº usuários enviados/filtrados	Nº de participantes	Porcentagem de participação (%)	Objetivo:	Instrumento de Avaliação
3561	Pesquisa Núcleo de Atividades Complementares	21/10/2020	20/11/2020	Portal do aluno	1009	464	45,99	Verificar o índice de satisfação dos participantes sobre os serviços ofertados pelo Núcleo de Atividades Complementares.	Instrumento de Avaliação de Cursos de Graduação – reconhecimento e renovação de reconhecimento. Dimensão 1: ORGANIZAÇÃO DIDÁTICO-PEDAGÓGICA. Indicador 1.10 Atividades complementares

Qual é o seu perfil?

1. Aluno do 10º período (109 votos)

23,49%

2. Aluno do 4º período (99 votos)

21,34%

3. Aluno do 8º período (96 votos)

20,69%

4. Aluno do 6º período (82 votos)

17,67%

5. Aluno do 2º período (78 votos)

16,81%

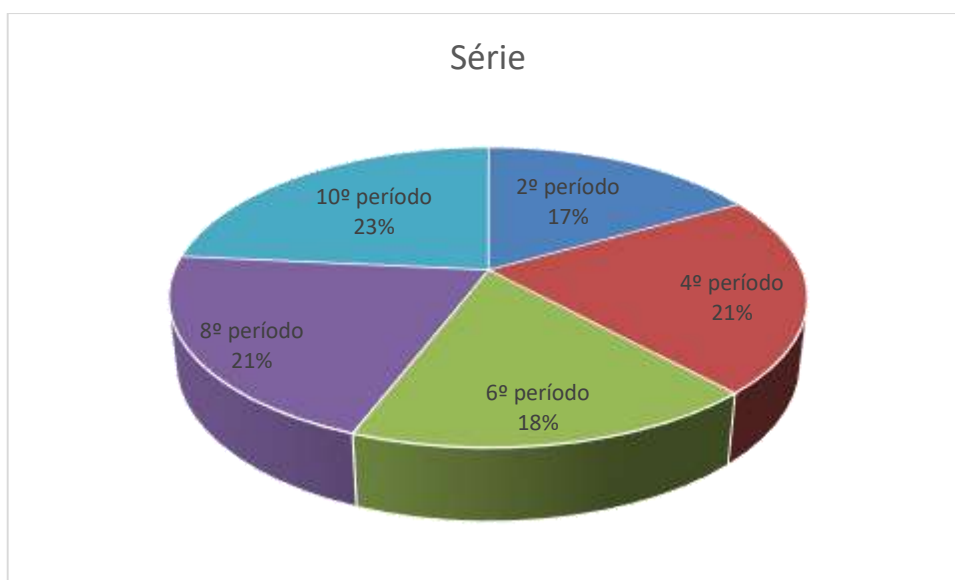
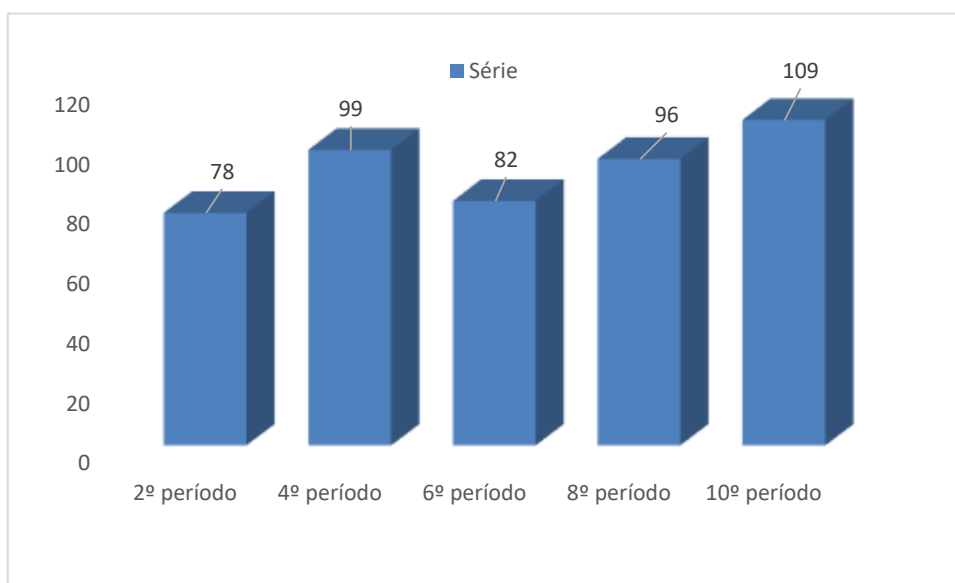

Qual é a sua turma?

1. A (177 votos)

38,15%

2. D (153 votos)

32,97%

3. B (134 votos)

28,88%

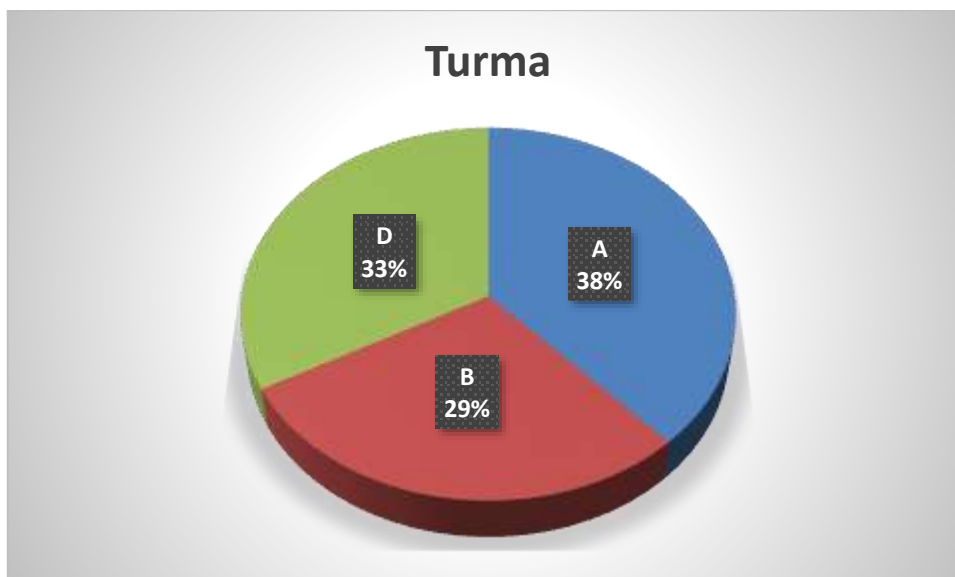
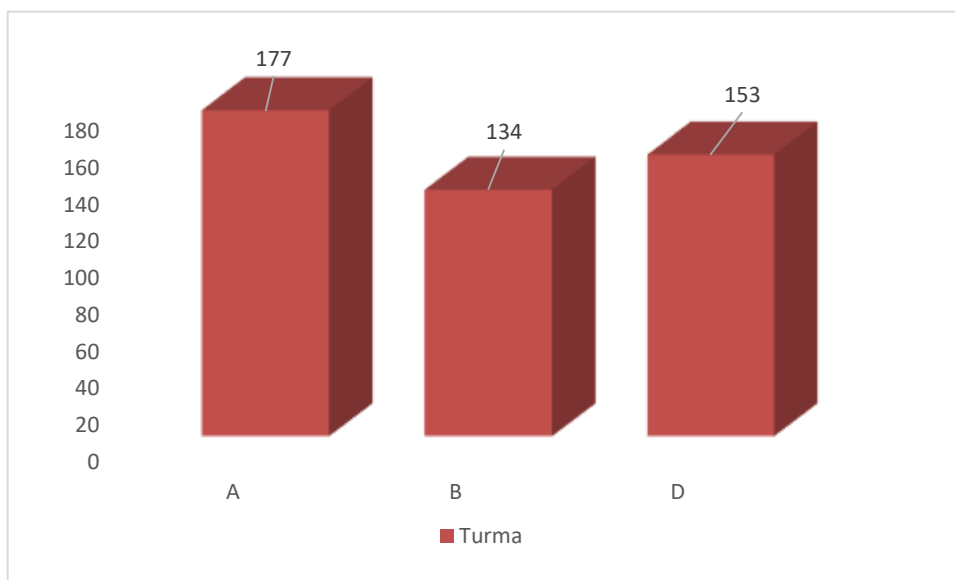

Qual a melhor forma de contato do Núcleo de Atividades Complementares com você?

1. WhatsApp (278 votos)

59,91%

2. E-mail (134 votos)

28,88%

3. Telefone (49 votos)

10,56%

4. Outro (por gentileza, escrever qual no campo aberto da próxima pergunta) (3 votos)

0,65%

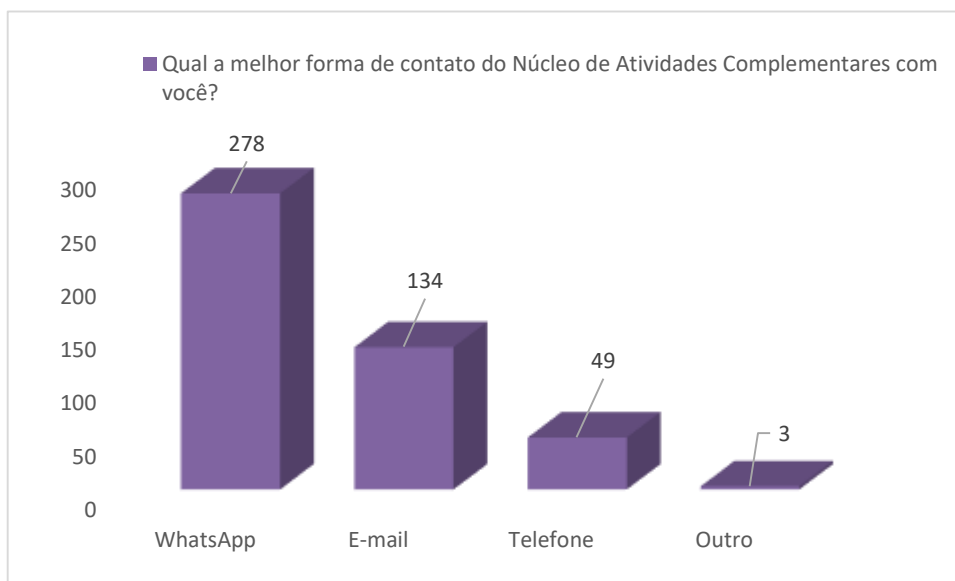

O Boletim de Atividades Complementares é útil?

1. Sim (423 votos)

91,16%

2. Não acesso (37 votos)

7,97%

3. Não (4 votos)

0,86%

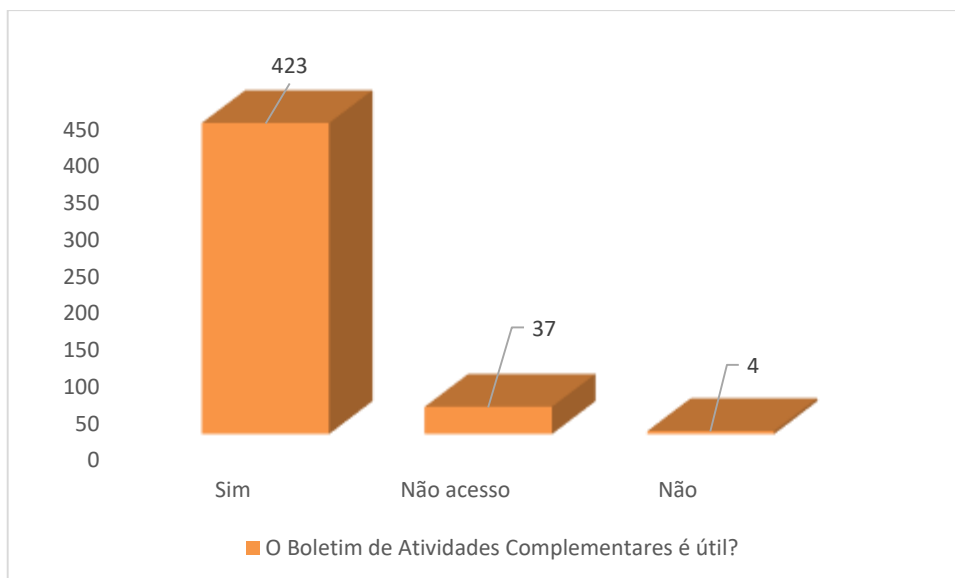

Qual o seu grau de satisfação com o relatório de atividades complementares disponível no portal do aluno no link <https://portal.fdsu.edu.br/ativcomp.php> (gráfico de atividades complementares, atividade complementar regular, total de atividades complementares)

1. Satisfeito (226 votos)
48,71%
2. Muito satisfeito (225 votos)
48,49%
3. Parcialmente insatisfeito (10 votos)
2,16%
4. Insatisfeito (3 votos)
0,65%

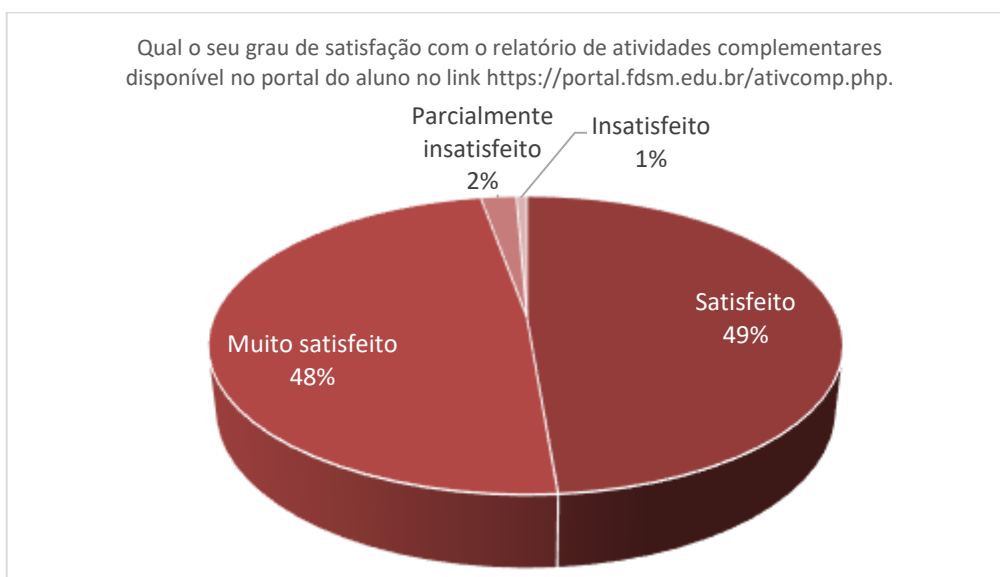
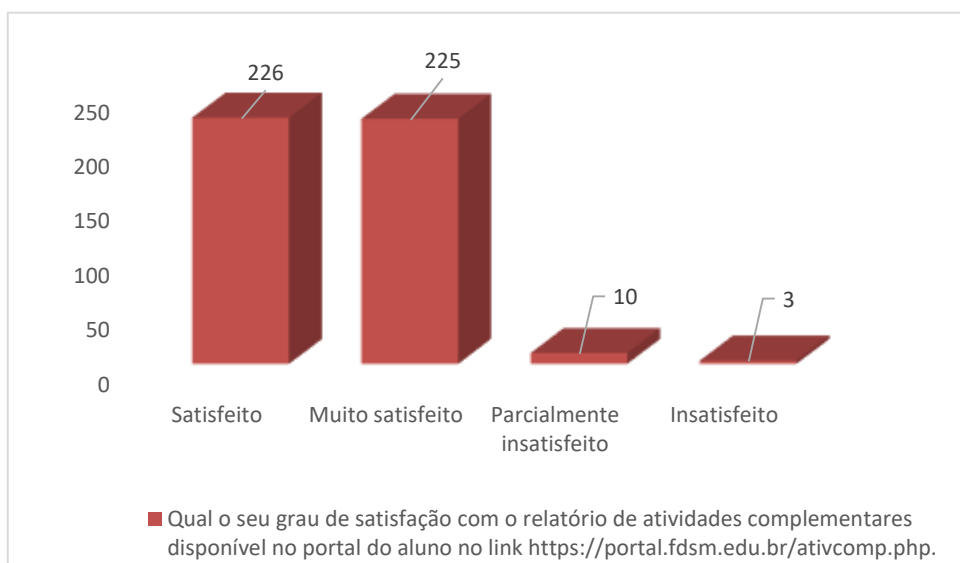

Conclusão

45,99% dos alunos participaram da pesquisa (464 acadêmicos). Deste total, segue abaixo o percentual de respostas mais utilizadas:

	Opção com maior número de respostas
Qual a melhor forma de contato do Núcleo de Atividades Complementares com você?	WhatsApp (278 votos) 59,91%
O Boletim de Atividades Complementares é útil?	Sim (423 votos) 91,16%
Qual o seu grau de satisfação com o relatório de atividades complementares disponível no portal do aluno no link https://portal.fdsm.edu.br/ativcomp.php.	1. Satisfeito (226 votos) 48,71% 2. Muito satisfeito (225 votos) 48,49%

Nota: os comentários feitos compõem relatório à parte, não publicável.