

Pesquisa de Satisfação

**19º**

**CONGRESSO  
JURÍDICO  
DA FDSM**

## **A Reinvenção do Direito em Tempos de Crise**

**24 a 26 de maio**

### **Destaques do cenário jurídico nacional**

- ▶ Cícero da Krupp Luz
- ▶ Daniel Silva Achutti
- ▶ Felipe Martins Pinto
- ▶ Hamilton da C. Iribure Júnior
- ▶ José Arthur de C. Pereira Filho
- ▶ Luís Fernando Lobão Soares
- ▶ Nathalia Masson
- ▶ Otávio Pinto e Silva
- ▶ Renata Nagamine
- ▶ Renata Nascimento Gomes
- ▶ Ricardo Alves de Lima
- ▶ Ronaldo Armond
- ▶ Theodoro Vicente Agostinho

**Inscrições e informações: [www.fdsm.edu.br](http://www.fdsm.edu.br)**

12/04 a 10/05: R\$25,00\*

11/05 a 19/05: R\$45,00\*

Egressos: R\$45,00 (preço único)\*

Comunidade: R\$55,00 (preço único)\*

\*Taxa de Inscrição + doação de 1 litro de leite integral para o Hospital das Clínicas Samuel Libânio.

Patrocínio

**CAA**  
**VANGUARDA**  
CENTRO DE ASSISTÊNCIA DOS ADVOGADOS - INC

Realização

**FDSM**  
Faculdade de Direito de São de Minas

**Painel 5, 25/5/2017, 19h30**

**Análise dos dados****19º Congresso Jurídico da FDSM**

25/05 – Quinta-feira- 19h30  
Painel 05: “A Crise e a Luta pelo Direito”

Dr. Luís Fernando Lobão Morais

Local: Salão do Júri

1. Setor responsável	Núcleo de Extensão
2. Setores de suporte	ASCOM e Logística
3. Coleta de dados - formato	Formulário eletrônico, disponível no novo portal do aluno ( <a href="http://portal.fdsm.edu.br/">http://portal.fdsm.edu.br/</a> )
4. Divulgação dos resultados	<a href="http://www.fdsm.edu.br">www.fdsm.edu.br</a> – link CPA
5. Meta	A soma das respostas “Muito satisfeito” e “Satisfeito” deve ser de no mínimo 70% do total de respostas.
6. Nº de formulários respondidos	109 pessoas responderam a enquete de 134 usuários filtrados.

## Perguntas da Enquete

### Qual é o seu perfil?

1. Aluno do 1º período da graduação (33 votos)	30,28%
2. Aluno do 3º período da graduação (30 votos)	27,52%
3. Aluno do 5º período da graduação (16 votos)	14,68%
4. Aluno do 7º período da graduação (15 votos)	13,76%
5. Aluno do 9º período da graduação (13 votos)	11,93%
6. Aluno do Mestrado (1 votos) *	0,92%
7. Aluno da Especialização (1 votos) *	0,92%
8. Ex-aluno (0 votos)	0,00%
9. Comunidade Externa (0 votos)	0,00%

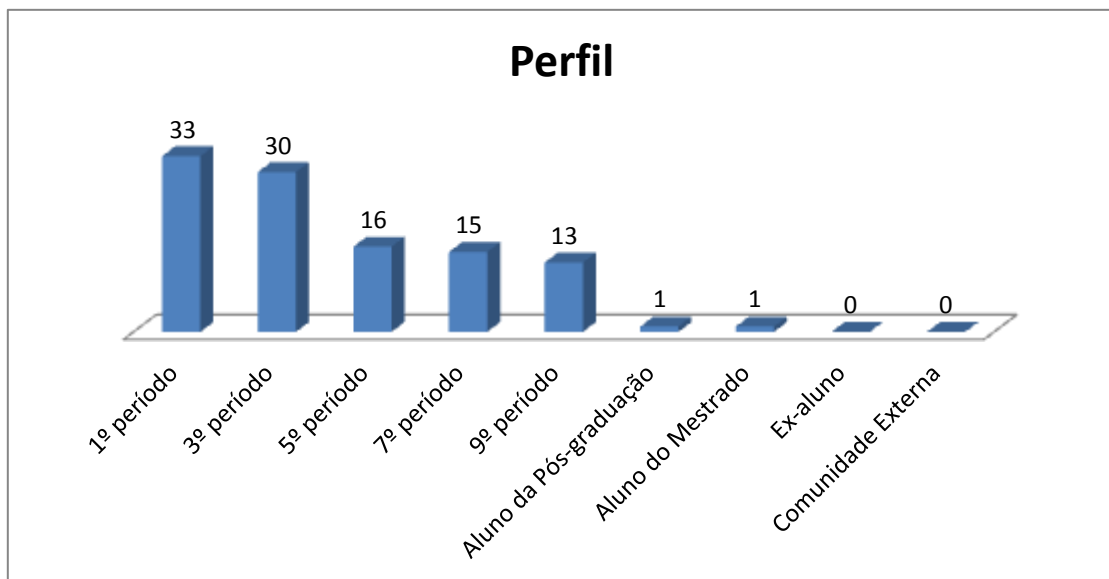

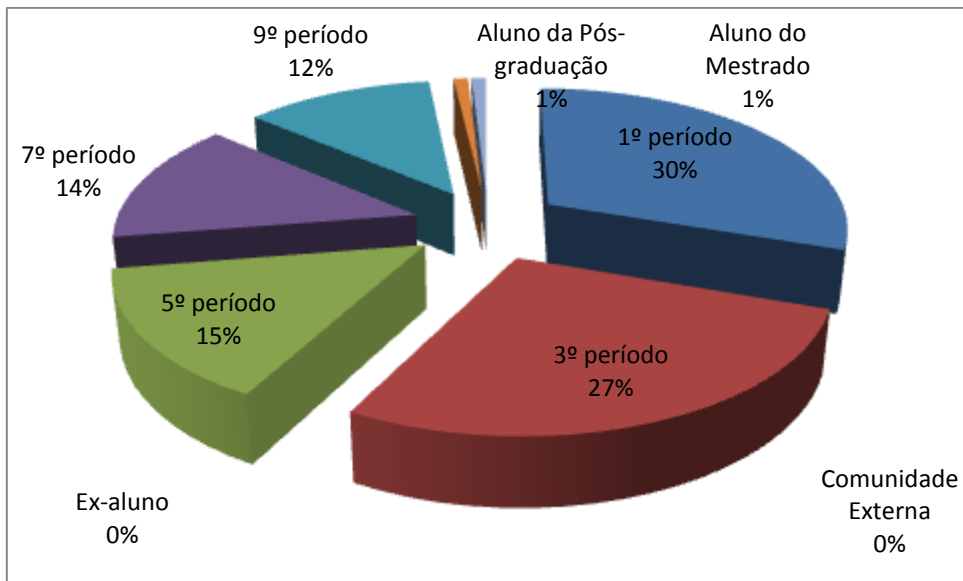

## Participantes do Curso Graduação Semestral

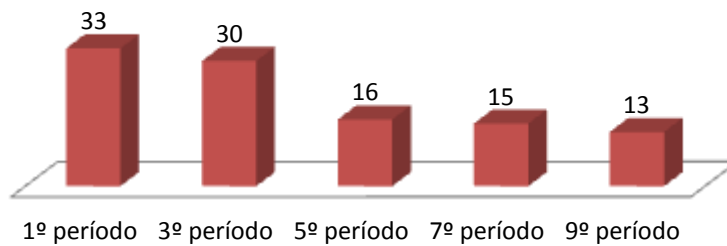

## Participantes do Curso Graduação Semestral

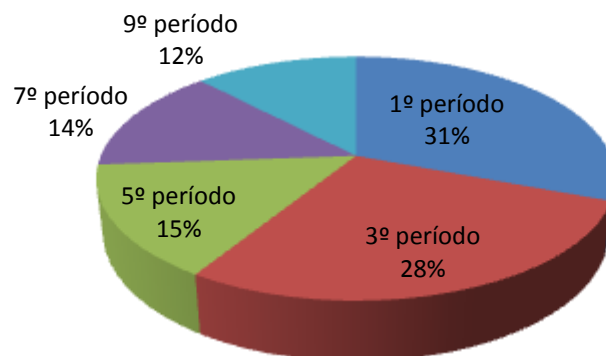

## Qual é a sua turma, se aluno da graduação?

1. A (45 votos)  
41,28%
2. B (42 votos)  
38,53%
3. D (21 votos)  
19,27%
4. Não aplicável (se aluno da especialização, aluno do mestrado, ex-aluno ou comunidade externa) (1 votos)\*  
0,92%

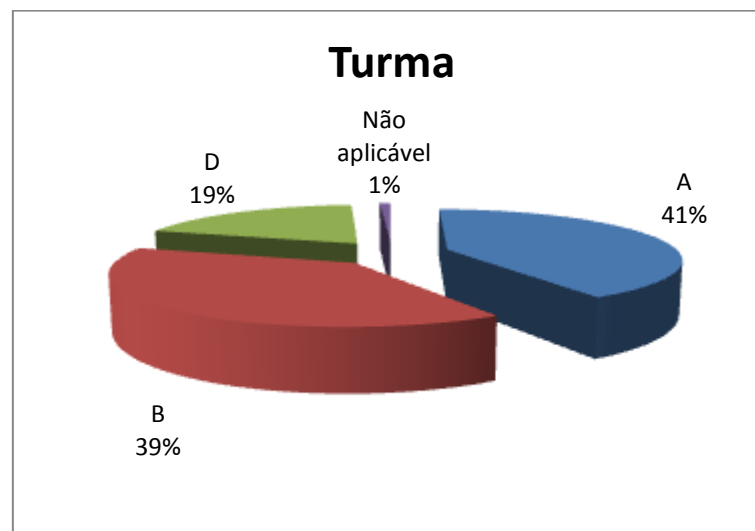
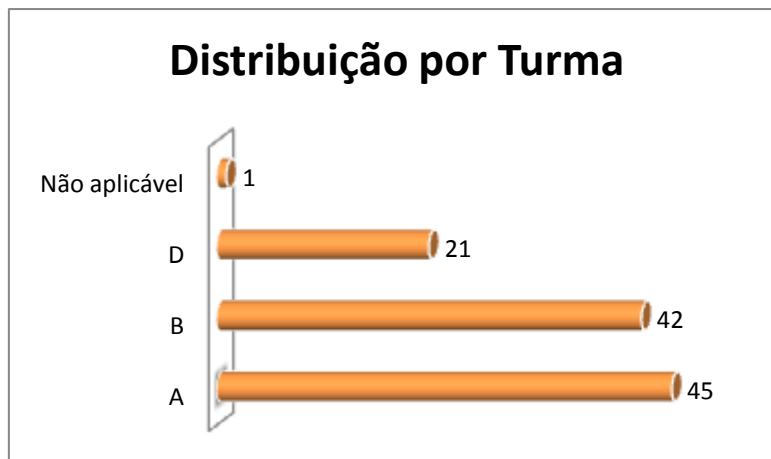

\* Pela lista de participantes há 1(um) aluno do 1º A PGDC 2017/2018 e 1 (um) do 10º D 2016. O restante aparece matriculado no ano de 2017.

## Como você avalia a Organização (infraestrutura, som e duração)?

1. Muito satisfeito (71 votos)  
65,14%
2. Satisfeito (32 votos)  
29,36%
3. Parcialmente satisfeito (5 votos)  
4,59%
4. Insatisfeito (1 votos)  
0,92%

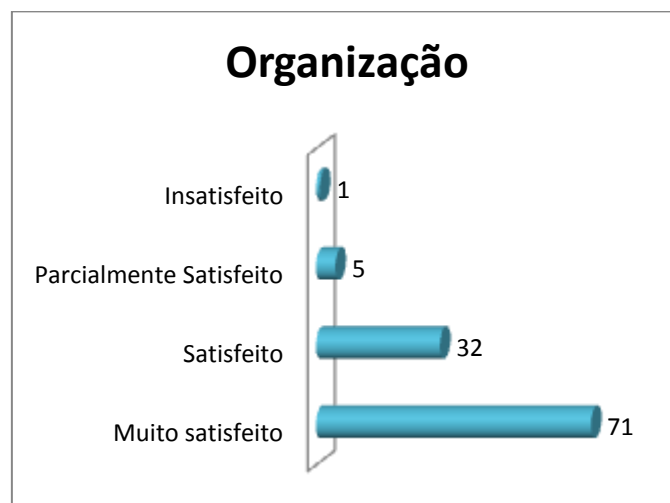

Legenda do gráfico acima:

MS + S: Respostas Muito Satisfeito + Satisfeito

PS+I: Respostas Parcialmente Satisfeito + Insatisfeito

A soma das respostas “Muito satisfeito” e “Satisfeito” foi de **94%** do total de respostas.

## Como você avalia a Divulgação do evento ocorrido?

1. Muito satisfeito (72 votos)

66,06%

2. Satisfeito (34 votos)

31,19%

3. Parcialmente satisfeito (2 votos)

1,83%

4. Insatisfeito (1 votos)

0,92%



Legenda do gráfico acima:

MS + S: Respostas Muito Satisfeito + Satisfeito

PS+I: Respostas Parcialmente Satisfeito + Insatisfeito

A soma das respostas “Muito satisfeito” e “Satisfeito” foi de **97%** do total de respostas.

Como você avalia o Palestrante (capacidade de transmitir conhecimento, esclarecimento de dúvidas, fidelidade ao tema)?

1. Muito satisfeito (68 votos)

62,39%

2. Satisfeito (29 votos)

26,61%

3. Parcialmente satisfeito (7 votos)

6,42%

4. Insatisfeito (5 votos)

4,59%

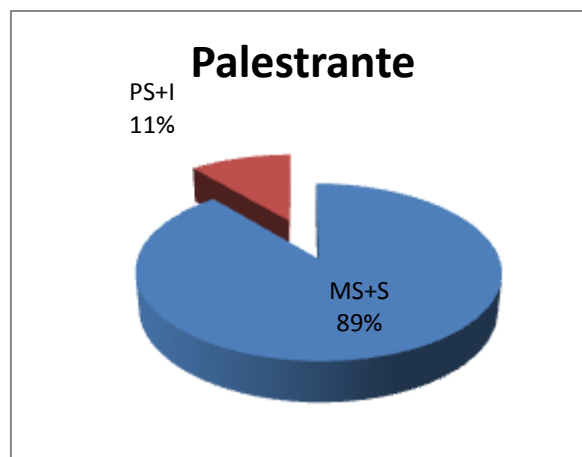
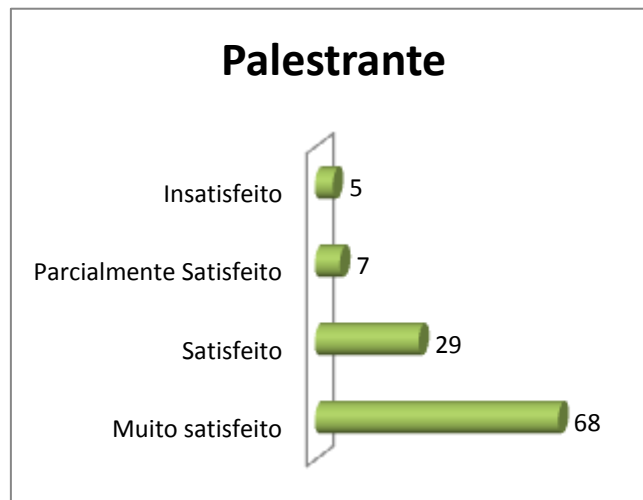

Legenda do gráfico acima:

MS + S: Respostas Muito Satisfeito + Satisfeito

PS+I: Respostas Parcialmente Satisfeito + Insatisfeito

A soma das respostas “Muito satisfeito” e “Satisfeito” foi de **89%** do total de respostas.



## Como você avalia a Palestra (tema e formato)?

1. Muito satisfeito (67 votos)

61,47%

2. Satisfeito (31 votos)

28,44%

3. Parcialmente satisfeito (7 votos)

6,42%

4. Insatisfeito (4 votos)

3,67%

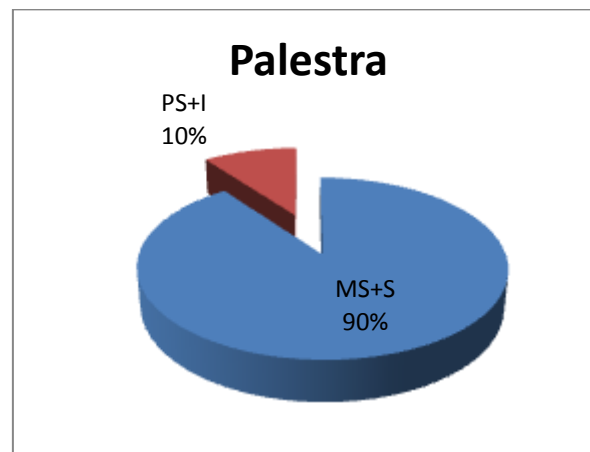
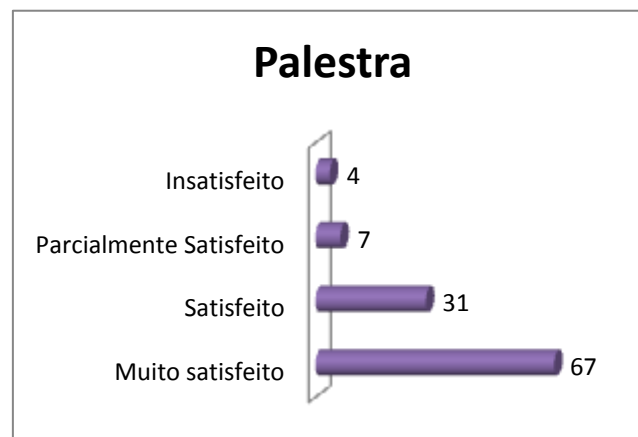

Legenda do gráfico acima:

MS + S: Respostas Muito Satisfeito + Satisfeito

PS+I: Respostas Parcialmente Satisfeito + Insatisfeito

**A soma das respostas “Muito satisfeito” e “Satisfeito” foi de 90% do total de respostas.**

Qual é a sua autoavaliação (conhecimento adquirido, atendimento das expectativas)?

1. Muito satisfeito (61 votos)

55,96%

2. Satisfeito (37 votos)

33,94%

3. Parcialmente satisfeito (7 votos)

6,42%

4. Insatisfeito (4 votos)

3,67%

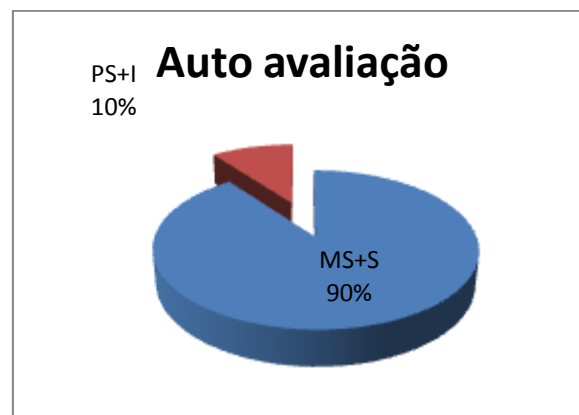
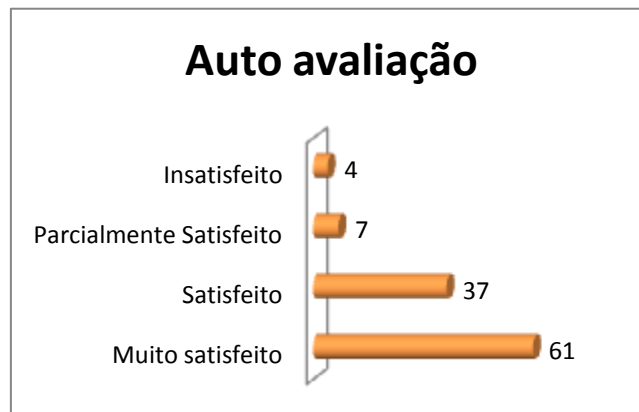

Legenda do gráfico acima:

MS + S: Respostas Muito Satisfeito + Satisfeito

PS+I: Respostas Parcialmente Satisfeito + Insatisfeito

A soma das respostas “Muito satisfeito” e “Satisfeito” foi de **90%** do total de respostas.

**Conclusão: a meta estipulada foi atingida para todos os itens avaliados.**

**Nota:** Em publicações de pesquisas, as respostas descritivas são excluídas para preservar a identidade dos participantes.