

Pesquisa de Satisfação



CXXV SIMPÓSIO

A MORTE DO SISTEMA CARCERÁRIO NACIONAL

EMENTA

Direitos, deveres e garantias constitucionais do preso. A Lei de Execuções Penais no Brasil. Ressocialização. Críticas ao Sistema Penitenciário. Principais aspectos da falência do cárcere brasileiro. Políticas alternativas e a atuação da APAC.

RESPONSÁVEIS E EXPOSITORES

**Responsável: Grupo de Pesquisa SAPERE AUDE
- Prof. Dr. Hamilton da Cunha Iribure Júnior**

Expositores: Professor Dr. Hamilton da Cunha Iribure Júnior e os mestrandos Fabiana Silva Bittencourt e Alessandro Ramos Machado.

INFORMAÇÕES

Data: 25/03/2016

Local: Salão do Júri

Horário: 09h

Inscrições pelo site: www.fdsm.edu.br

Controle de Presença: Leitura da carteirinha no final do evento para cômputo das horas de Atividades Complementares.
Público alvo: Alunos da graduação, extensão, pós-graduação, mestrado, egressos e comunidade externa.
Organização: Núcleo de Extensão e Núcleo de Pesquisa - Informações: Núcleo de Extensão - 35 3449-8125 / extensao@fdsm.edu.br
Carga Horária: 5 horas

 [fdsmoficial](https://www.youtube.com/fdsmoficial)

 [fdsm_oficial](https://www.instagram.com/fdsm_oficial)

 [@fdsm_oficial](https://twitter.com/fdsm_oficial)

 [fdsm.oficial](https://www.facebook.com/fdsm.oficial)



Análise dos dados

CXXV Simpósio

Tema: A Morte do Sistema Carcerário Nacional.

Responsável: Grupo de Pesquisa SAPERE AUDE – Prof. Dr. Hamilton da Cunha Iribure Júnior.

Expositores: Prof. Dr. Hamilton da Cunha Iribure Júnior e os mestrandos Fabiana Silva Bittencourt e Alessandro Ramos Machado.

Data: 25/03/2017

Horário: 09h

Local: Salão do Tribunal do Júri

1. Setor responsável	Núcleo de Extensão
2. Setores de suporte	ASCOM e Logística
3. Coleta de dados - formato	Formulário eletrônico, disponível no novo portal do aluno (http://portal.fdsu.edu.br/)
4. Divulgação dos resultados	www.fdsu.edu.br – link CPA
5. Meta	A soma das respostas “Muito satisfeito” e “Satisfeito” deve ser de no mínimo 70% do total de respostas conforme indicador da qualidade.
6. Nº de formulários respondidos	133 pessoas responderam a enquete de 169 usuários filtrados.



Perguntas da Enquete

Qual é o seu perfil?

1. Aluno do 1º período da graduação (69 votos)

51,88%

2. Aluno do 3º período da graduação (18 votos)

13,53%

3. Aluno do 5º período da graduação (17 votos)

12,78%

4. Aluno do 9º período da graduação (14 votos)

10,53%

5. Aluno do 7º período da graduação (14 votos)

10,53%

6. Comunidade Externa (1 votos)*

0,75%

7. Aluno do Mestrado (0 votos)

0,00%

8. Ex-aluno (0 votos)

0,00%

9. Aluno da Pós-graduação (0 votos)

0,00%



Perfil

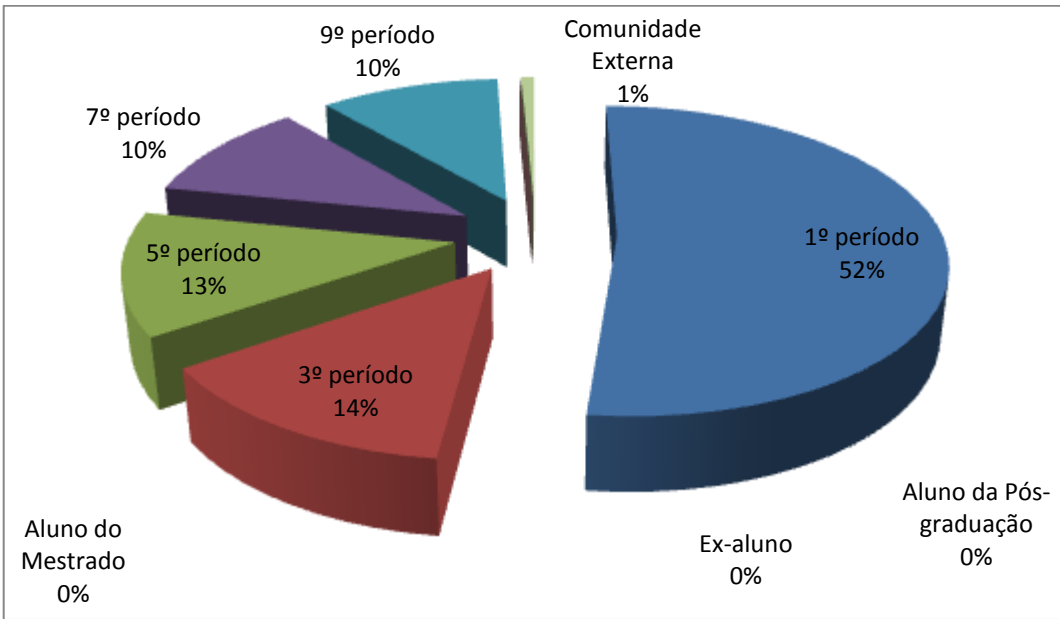
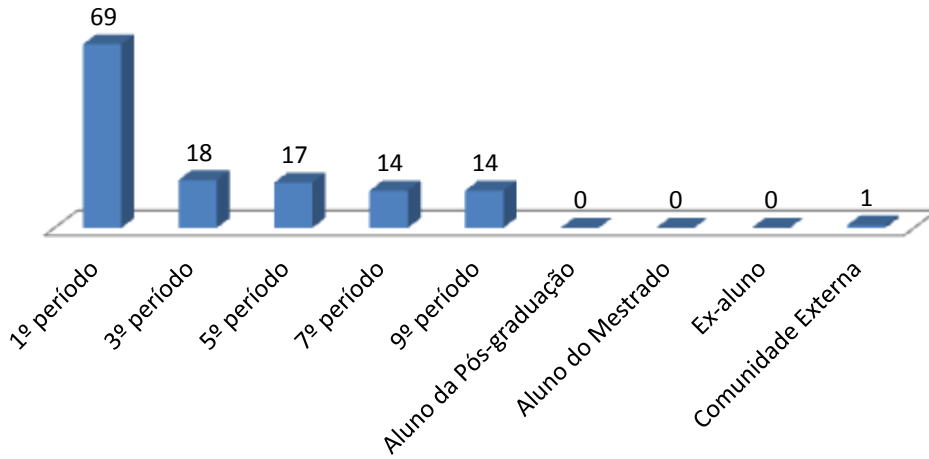

Participantes do Curso Graduação Semestral

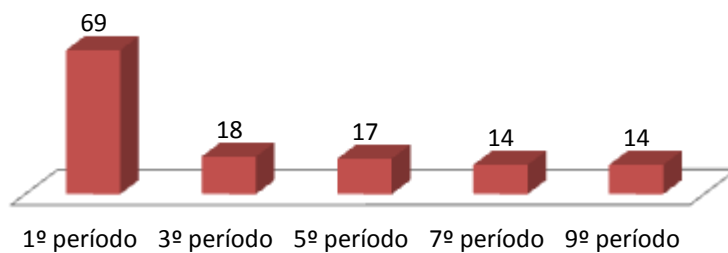



Participantes do Curso Graduação Semestral

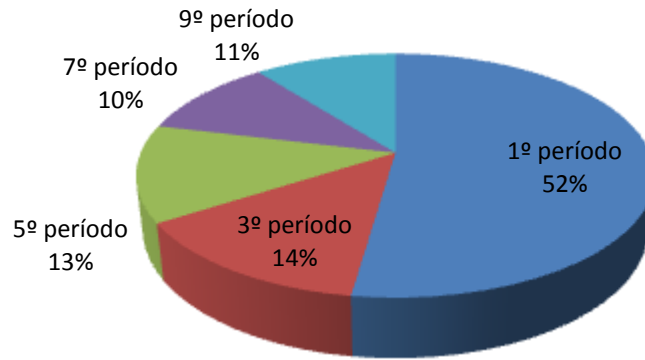



Qual é a sua turma, se aluno da graduação?

1. D (53 votos)

39,85%

2. A (39 votos)

29,32%

3. B (39 votos)

29,32%

4. Não aplicável (2 votos)*

1,50%

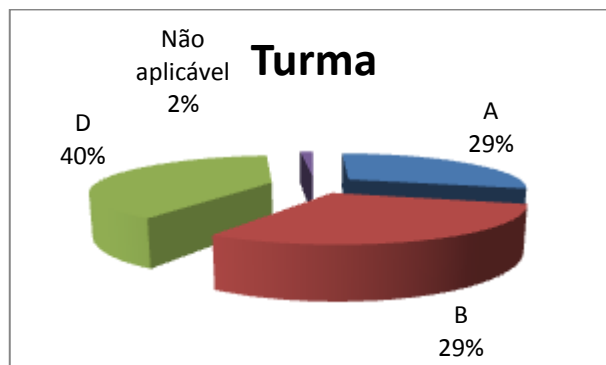
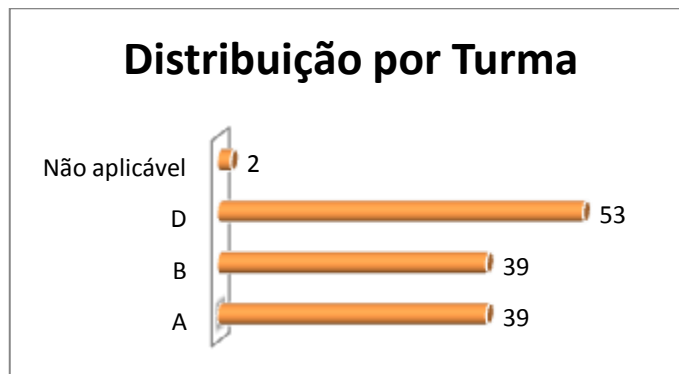

*Um dos participantes, na primeira questão, selecionou a resposta “Comunidade Externa”. Nesta, dois optaram pela resposta “não aplicável”. Ao verificar a lista de participantes, há dois alunos aprovados no 10º período em 2016 e que estão matriculados em 2017.



Como você avalia a Organização (infraestrutura, som e duração)?

- 1. Muito satisfeito (93 votos)

69,92%

- 2. Satisfeito (38 votos)

28,57%

- 3. Parcialmente satisfeito (2 votos)

1,50%

- 4. Insatisfeito (0 votos)

0,00%





Legenda do gráfico acima:

MS + S: Respostas Muito Satisfeito + Satisfeito

PS+I: Respostas Parcialmente Satisfeito + Insatisfeito

A soma das respostas “Muito satisfeito” e “Satisfeito” foi de 98% do total de respostas.



Como você avalia a Divulgação do evento ocorrido?

1. Muito satisfeito (76 votos)

57,14%

2. Satisfeito (52 votos)

39,10%

3. Parcialmente satisfeito (5 votos)

3,76%

4. Insatisfeito (0 votos)

0,00%





Legenda do gráfico acima:

MS + S: Respostas Muito Satisfeito + Satisfeito

PS+I: Respostas Parcialmente Satisfeito + Insatisfeito

A soma das respostas “Muito satisfeito” e “Satisfeito” foi de 96% do total de respostas.



Como você avalia o Palestrante (capacidade de transmitir conhecimento, esclarecimento de dúvidas, fidelidade ao tema)?

1. Muito satisfeito (92 votos)

69,17%

2. Satisfeito (37 votos)

27,82%

3. Parcialmente satisfeito (4 votos)

3,01%

4. Insatisfeito (0 votos)

0,00%

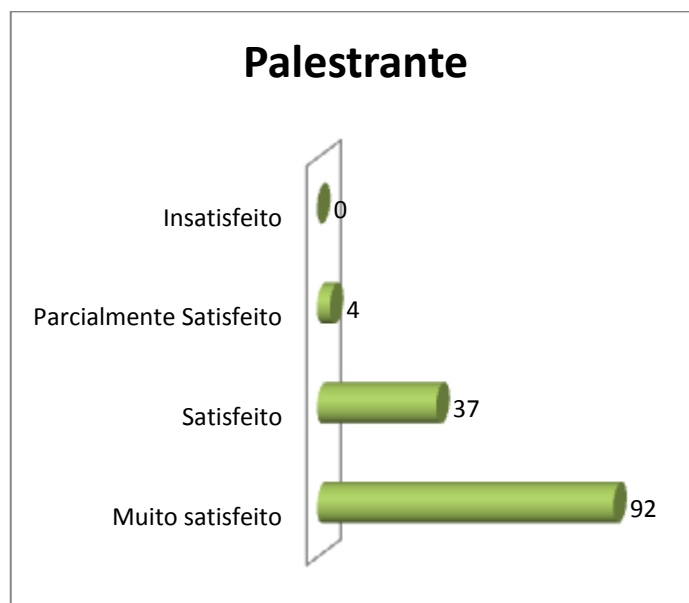

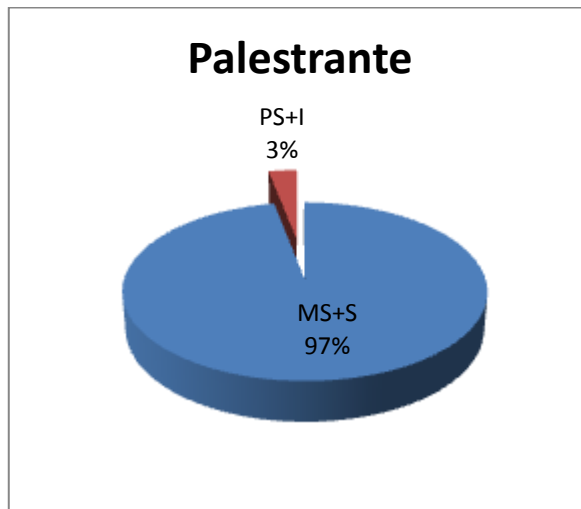

Legenda do gráfico acima:

MS + S: Respostas Muito Satisfeito + Satisfeito

PS+I: Respostas Parcialmente Satisfeito + Insatisfeito

A soma das respostas “Muito satisfeito” e “Satisfeito” foi de **97%** do total de respostas.



Como você avalia a Palestra (tema e formato)?

- 1. Muito satisfeito (97 votos)



- 2. Satisfeito (30 votos)



- 3. Parcialmente satisfeito (6 votos)



- 4. Insatisfeito (0 votos)

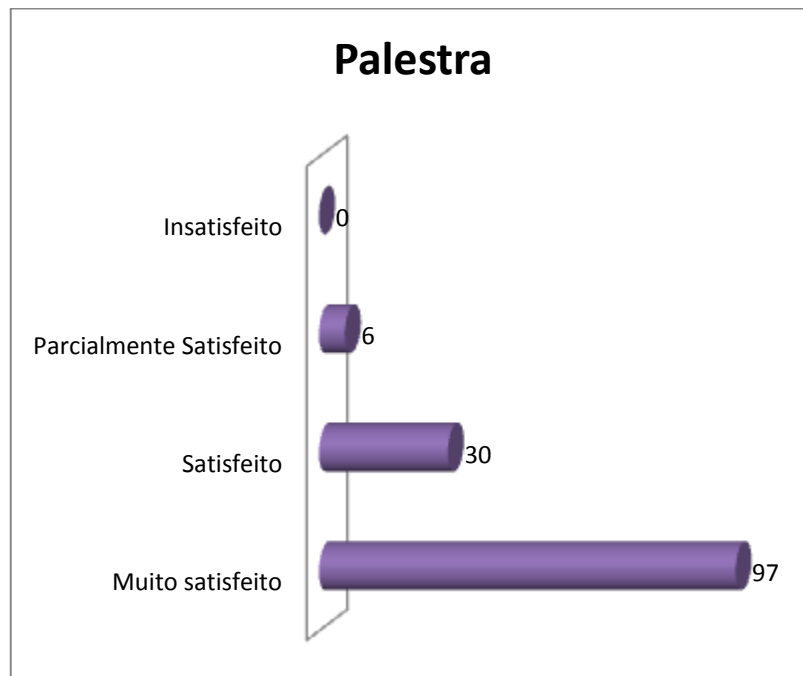

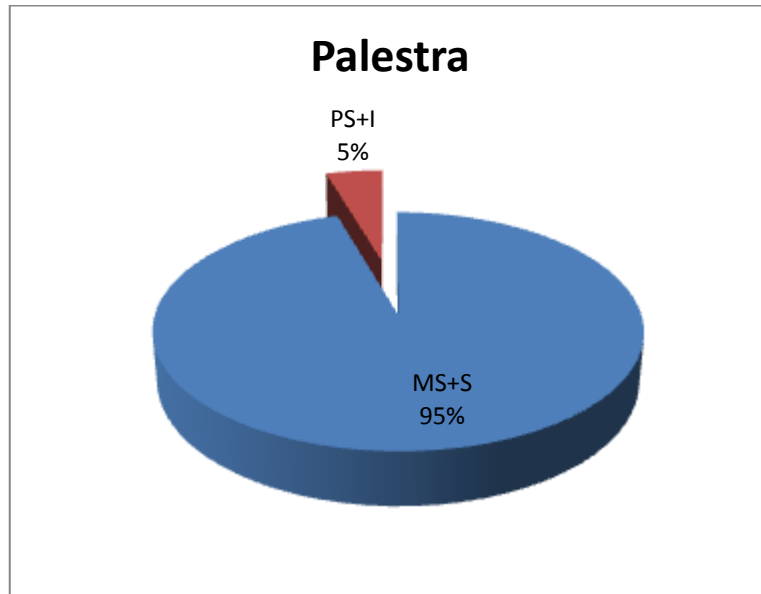

Legenda do gráfico acima:

MS + S: Respostas Muito Satisfeito + Satisfeito

PS+I: Respostas Parcialmente Satisfeito + Insatisfeito

A soma das respostas “Muito satisfeito” e “Satisfeito” foi de **95%** do total de respostas.



Qual é a sua autoavaliação (conhecimento adquirido, atendimento das expectativas)?

1. Muito satisfeito (76 votos)

57,14%

2. Satisfeito (48 votos)

36,09%

3. Parcialmente satisfeito (9 votos)

6,77%

4. Insatisfeito (0 votos)

0,00%

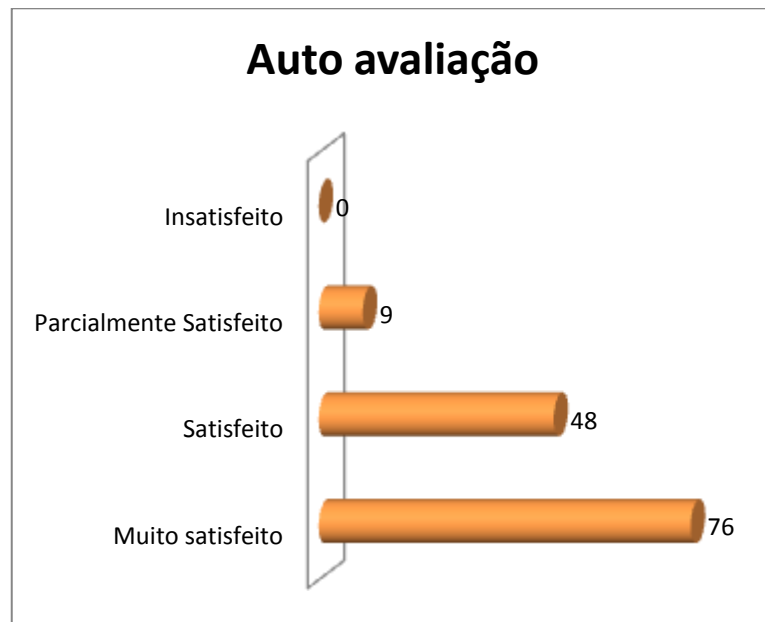

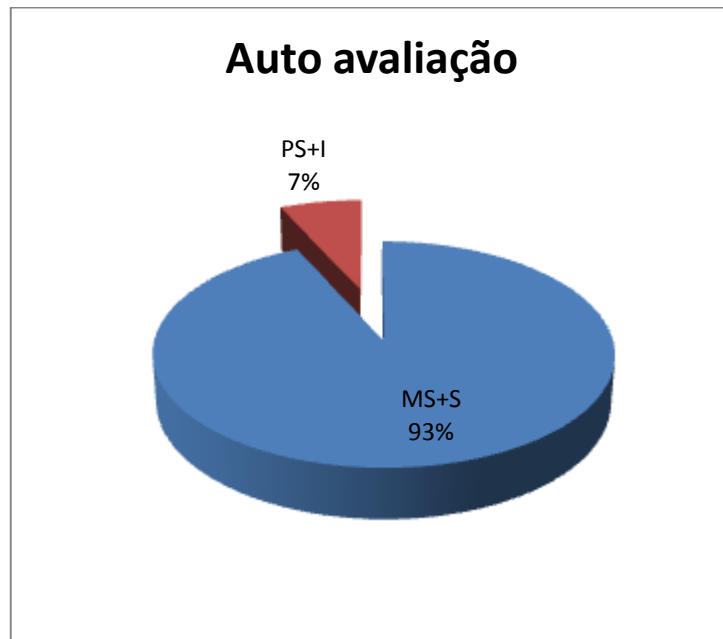

Legenda do gráfico acima:

MS + S: Respostas Muito Satisfeito + Satisfeito

PS+I: Respostas Parcialmente Satisfeito + Insatisfeito

A soma das respostas “Muito satisfeito” e “Satisfeito” foi de **93%** do total de respostas.

Conclusão: a meta estipulada foi atingida para todos os itens avaliados.



Tem interesse de participar de outra atividade acadêmica?

1. Sim (124 votos)

93,23%

2. Não (9 votos)

6,77%

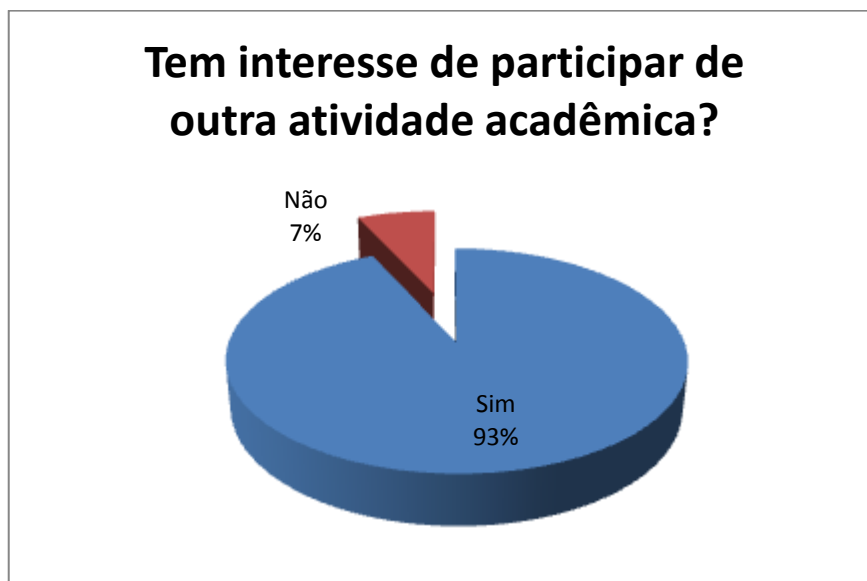

Nota: Em publicações de pesquisas, as respostas descritivas são excluídas para preservar a identidade dos participantes.