

Pesquisa de Satisfação

Conquistas, Conflitos
e Desafios do Direito
Contemporâneo.



Juristas de todo o
Brasil reunidos para
grandes palestras.

INSCRIÇÕES ABERTAS

18/04 a 06/05: R\$25,00* - 07/05 a 19/05: R\$45,00*

Egressos: R\$ 45* - Comunidade: R\$ 55*

*Taxa + 1 litro de leite Integral - as doações serão destinadas ao Hospital das Clínicas Samuel Libânio.

PALESTRAS: Manhã e Noite **CURSOS: Tarde**



Painel 05, 24/05/2016, 19h30

Análise dos dados

18º Congresso Jurídico da FDSM

24/05 – Terça-feira

19h30 Painel 05: “Juridicidade dos Condomínios Fechados sob a Ótica da Função Social da Propriedade Urbana”

Profª. Dra. Ana Alvarenga Moreira Magalhães

Local: Sala de Aula 1ªA

| | |
|----------------------------------|---|
| 1. Setor responsável | Núcleo de Extensão |
| 2. Setores de suporte | ASCOM e Logística |
| 3. Coleta de dados - formato | Formulário eletrônico, disponível no novo portal do aluno (http://portal.fdsm.edu.br/) |
| 4. Divulgação dos resultados | www.fdsm.edu.br – link CPA |
| 5. Meta | A soma das respostas “Muito satisfeito” e “Satisfeito” deve ser de no mínimo 70% do total de respostas conforme indicador da qualidade. |
| 6. Nº de formulários respondidos | 77 pessoas responderam a enquete de 106 usuários filtrados. |

Perguntas da Enquete

Qual é o seu perfil?

1. Aluno do 3º período da graduação (27 votos)
35,06%
2. Aluno do 5º período da graduação (18 votos)
23,38%
3. Aluno do 7º período da graduação (14 votos)
18,18%
4. Aluno do 1º período da graduação (9 votos)
11,69%
5. Aluno do 9º período da graduação (8 votos)
10,39%
6. Ex-aluno (1 votos)
1,30%
7. Aluno do Mestrado (0 votos)
0,00%
8. Aluno da Pós-graduação (0 votos)
0,00%
9. Comunidade Externa (0 votos)
0,00%

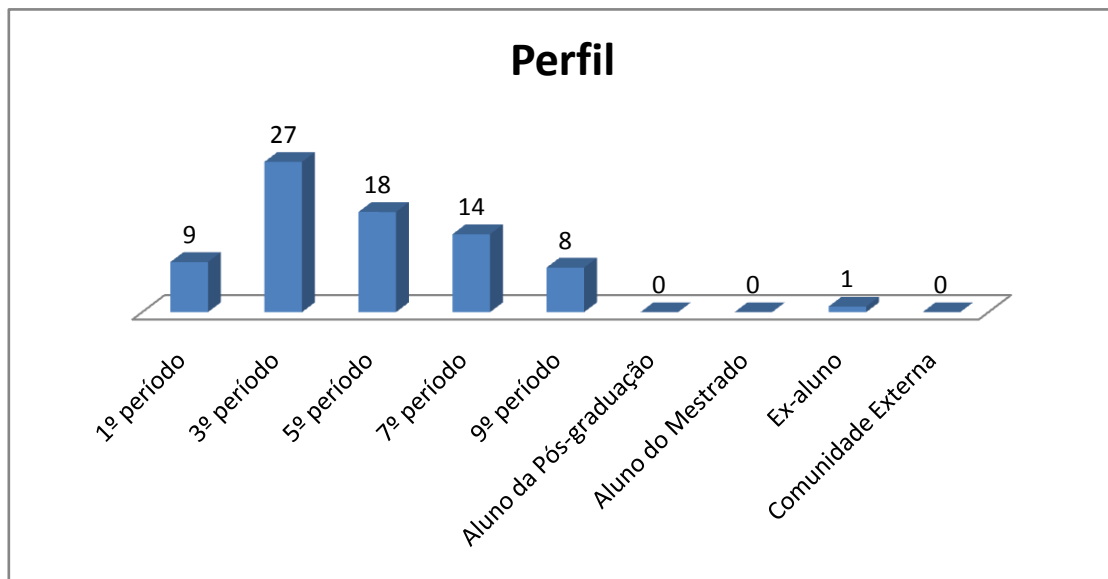

Conquistas, Conflitos
e Desafios do Direito
Contemporâneo.



Juristas de todo o
Brasil reunidos para
grandes palestras.

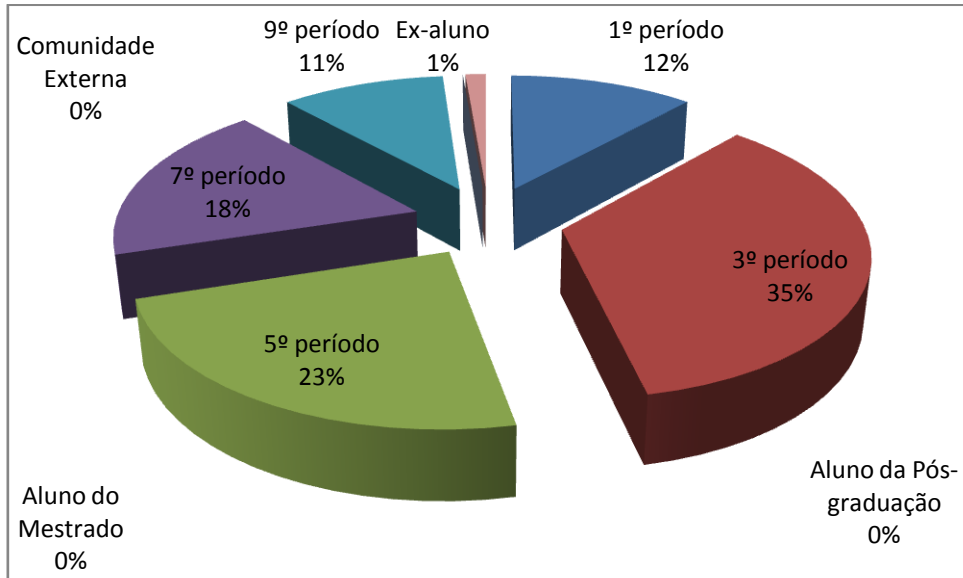

Participantes do Curso Graduação Semestral

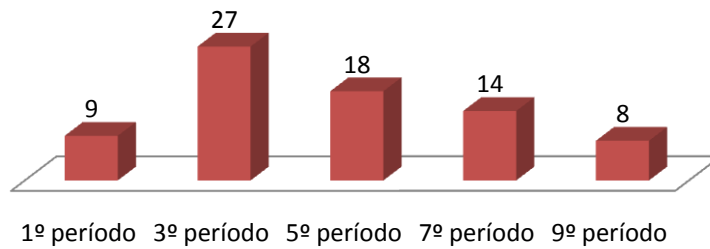

Participantes do Curso Graduação Semestral

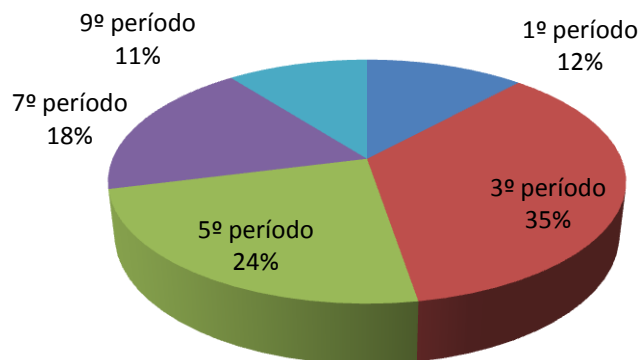

Qual é a sua turma, se aluno da graduação?

1. B (34 votos)

44,16%

2. A (25 votos)

32,47%

3. D (17 votos)

22,08%

4. Não aplicável (1 votos)

1,30%

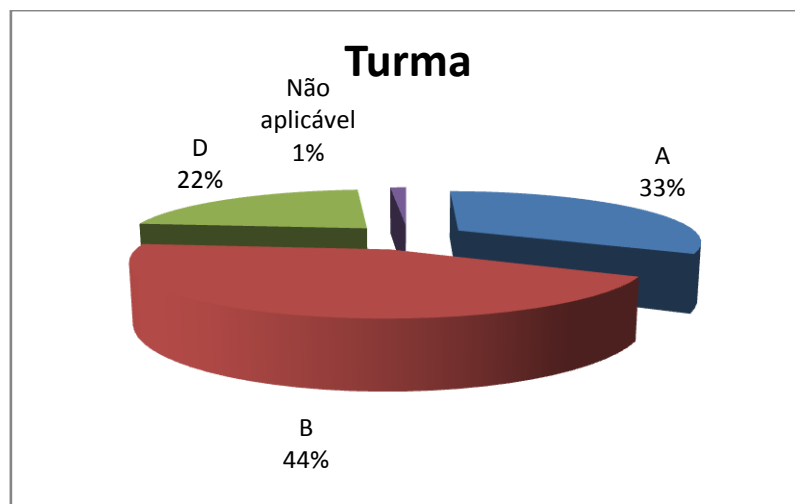
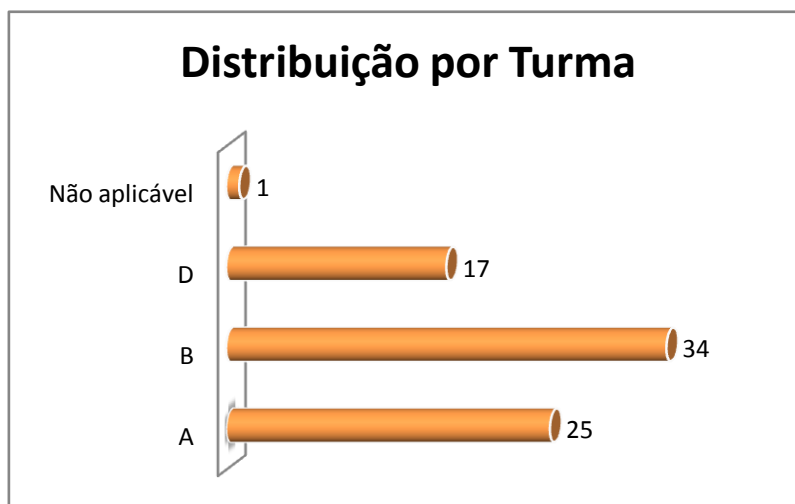

Como você avalia a Organização (infraestrutura, som e duração)?

1. Muito satisfeito (36 votos)

46,75%

2. Satisfeito (30 votos)

38,96%

3. Parcialmente satisfeito (9 votos)

11,69%

4. Insatisfeito (2 votos)

2,60%



Legenda do gráfico acima:

MS + S: Respostas Muito Satisfeito + Satisfeito

PS+I: Respostas Parcialmente Satisfeito + Insatisfeito

A soma das respostas “Muito satisfeito” e “Satisfeito” foi de **86%** do total de respostas.

Como você avalia a Divulgação do evento ocorrido?

1. Muito satisfeito (36 votos)

46,75%

2. Satisfeito (33 votos)

42,86%

3. Insatisfeito (5 votos)

6,49%

4. Parcialmente satisfeito (3 votos)

3,90%

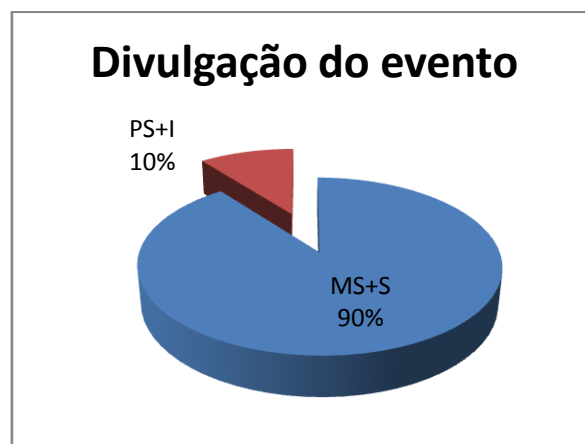
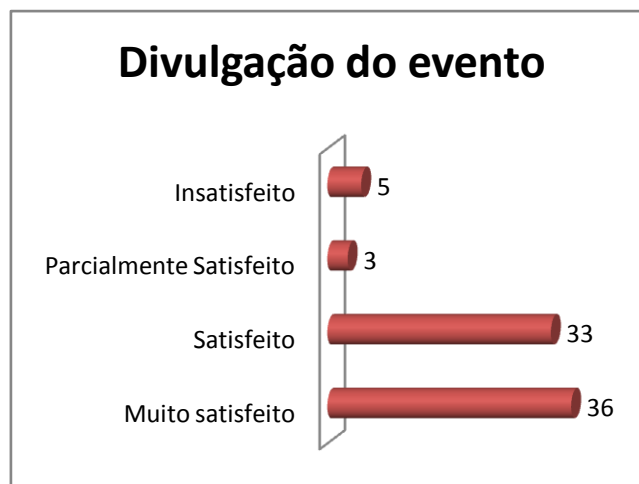

Legenda do gráfico acima:

MS + S: Respostas Muito Satisfeito + Satisfeito

PS+I: Respostas Parcialmente Satisfeito + Insatisfeito

A soma das respostas “Muito satisfeito” e “Satisfeito” foi de **90%** do total de respostas.

Como você avalia o Palestrante (capacidade de transmitir conhecimento, esclarecimento de dúvidas, fidelidade ao tema)?

1. Muito satisfeito (42 votos)

54,55%

2. Satisfeito (28 votos)

36,36%

3. Parcialmente satisfeito (5 votos)

6,49%

4. Insatisfeito (2 votos)

2,60%

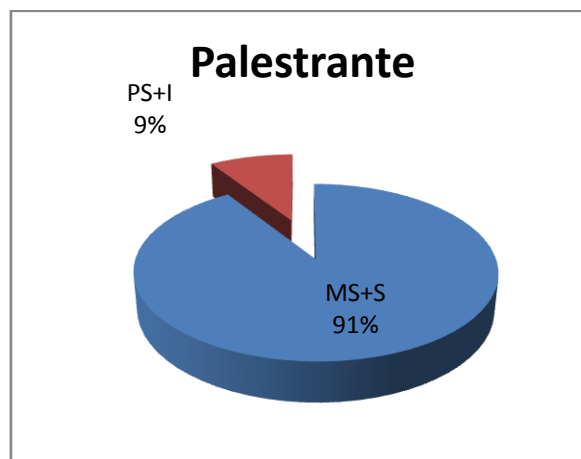
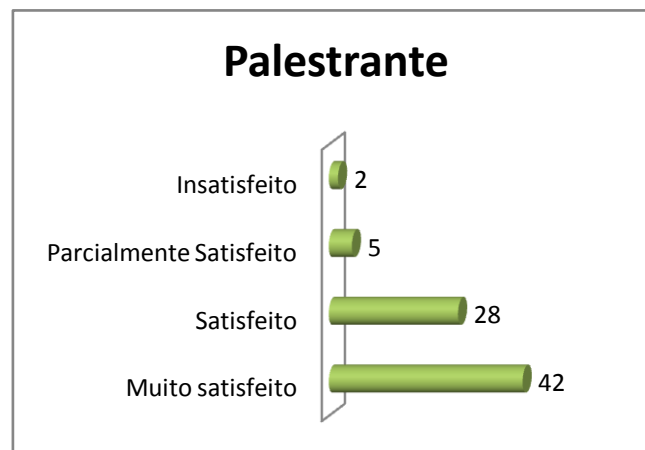

Legenda do gráfico acima:

MS + S: Respostas Muito Satisfeito + Satisfeito

PS+I: Respostas Parcialmente Satisfeito + Insatisfeito

A soma das respostas “Muito satisfeito” e “Satisfeito” foi de 91% do total de respostas.

Como você avalia a Palestra (tema e formato)?

1. Muito satisfeito (37 votos)

48,05%

2. Satisfeito (32 votos)

41,56%

3. Parcialmente satisfeito (6 votos)

7,79%

4. Insatisfeito (2 votos)

2,60%

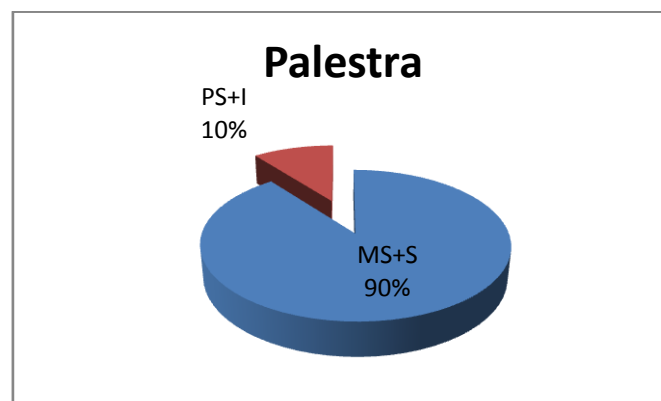
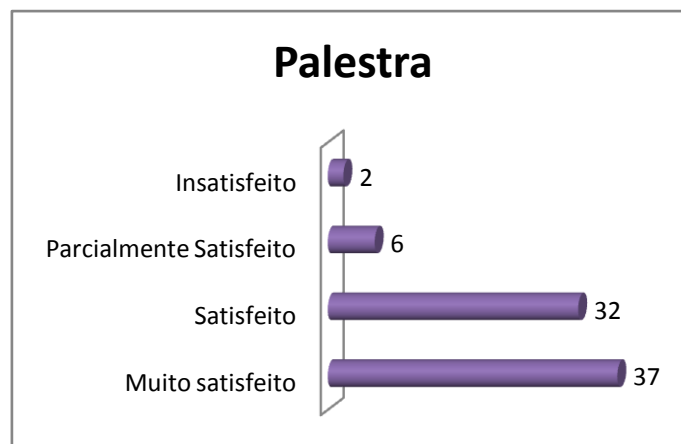

Legenda do gráfico acima:

MS + S: Respostas Muito Satisfeito + Satisfeito

PS+I: Respostas Parcialmente Satisfeito + Insatisfeito

A soma das respostas “Muito satisfeito” e “Satisfeito” foi de **90%** do total de respostas.

Qual é a sua autoavaliação (conhecimento adquirido, atendimento das expectativas)?

1. Satisfeito (35 votos)

45,45%

2. Muito satisfeito (31 votos)

40,26%

3. Parcialmente satisfeito (8 votos)

10,39%

4. Insatisfeito (3 votos)

3,90%

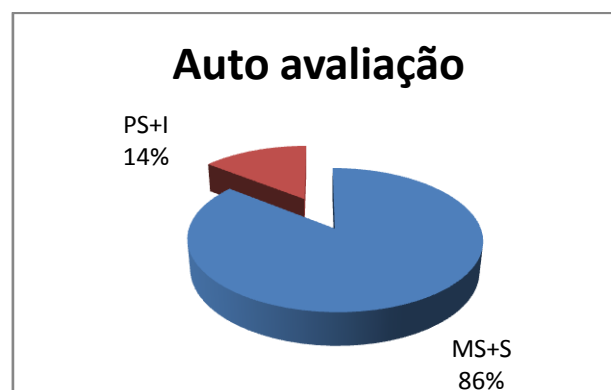
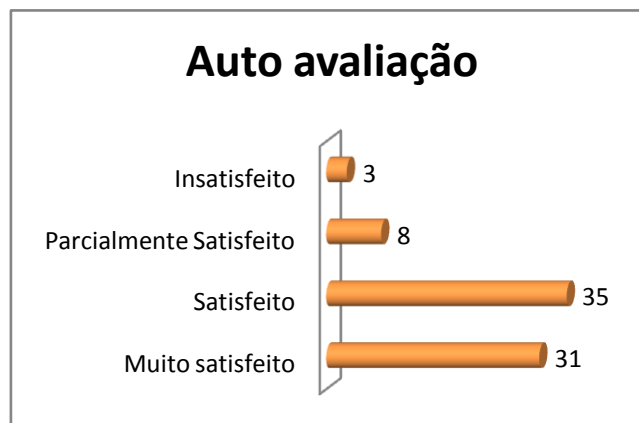

Legenda do gráfico acima:

MS + S: Respostas Muito Satisfeito + Satisfeito

PS+I: Respostas Parcialmente Satisfeito + Insatisfeito

A soma das respostas “Muito satisfeito” e “Satisfeito” foi de 89% do total de respostas.

Conclusão: a meta estipulada foi atingida para todos os itens avaliados.

Conquistas, Conflitos
e Desafios do Direito
Contemporâneo.



Juristas de todo o
Brasil reunidos para
grandes palestras.

Nota: Em publicações de pesquisas, as respostas descritivas são excluídas para preservar a identidade dos participantes.