

Pesquisa de Satisfação

evolução modernidade mestres internacionalização evolução equipe
QUALIDADE TRADIÇÃO FACULDADE DE DIREITO DO JÚRI DO FDSM

ATIVIDADE



ACADÊMICA

PALESTRA

TEMA

O NOVO PROCEDIMENTO DO TRIBUNAL DO JÚRI

EMENTA

O JÚRI E O ASPECTO HISTÓRICO. O JÚRI NA HISTÓRIA DO DIREITO BRASILEIRO.
CONTORNOS CONSTITUCIONAIS DO JÚRI NO BRASIL. NOVO RITO DO JÚRI NA LEI Nº. 10.689/2008.
O JÚRI E O PROJETO DO NOVO CÓDIGO DE PROCESSO PENAL BRASILEIRO.

PALESTRANTE

DR. HAMILTON DA CUNHA IRIBURE JUNIOR

DATA: 26 DE ABRIL - SÁBADO

LOCAL: SALÃO DO JÚRI HORÁRIO: 9H

CARGA HORÁRIA: 05 HORAS

PÚBLICO ALVO: ALUNOS DA GRADUAÇÃO, PÓS-GRADUAÇÃO, MESTRADO E COMUNIDADE JURÍDICA EXTERNA.

LISTA DE PRESENÇA: NÃO SERÁ PASSADA. AO FINAL DO EVENTO OS ALUNOS RESPONDERÃO

DUAS PERGUNTAS ELABORADAS PELO PROFESSOR. EM SEGUIDA AS QUESTÕES SERÃO

ENTREGUES NO NÚCLEO DE ATIVIDADES COMPLEMENTARES PARA O CÔMPUTO DAS HORAS.

INFORMAÇÕES

NÚCLEO DE EXTENSÃO - 2º PISO (ANTIGA SALA DO CURSO MARCATO)

3449.8125 / extensao@fdsm.edu.br



www.fdsm.edu.br

Análise dos dados

Palestra

Tema: O Novo Procedimento do Tribunal do Júri

Palestrante: Dr. Hamilton da Cunha Iribure Junior

Data: 26/04/2014

Horário: 09h

Local: Salão do Júri

1. Setor responsável	Núcleo de Extensão
2. Setores de suporte	ASCOM e Logística
3. Coleta de dados - formato	Formulário disponibilizado para os participantes no dia do evento.
4. Divulgação dos resultados	www.fdsm.edu.br – link CPA
5. Meta	A soma das respostas “Muito satisfeito” e “Satisfeito” deve ser de no mínimo 70% do total de respostas conforme http://intranet.fdsm.edu.br/sgq_doc/indicadores/Qualidade211020131510737.doc
6. Nº de formulários respondidos	157 participantes sendo 156 acadêmicos e 01 visitante.

Perfil do Participante

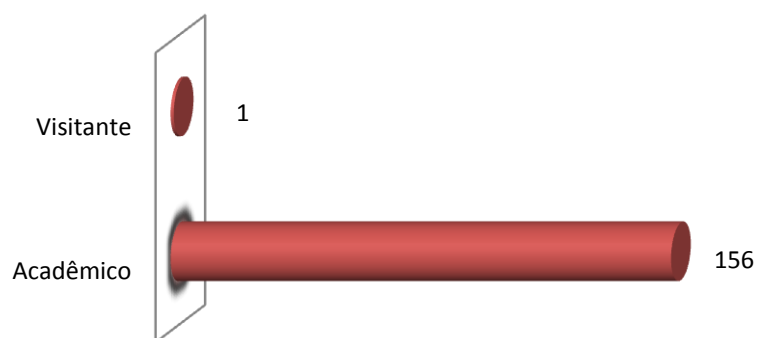

Perfil do Participante

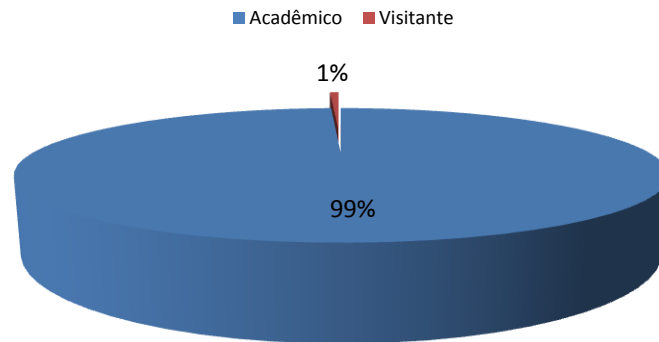

Resultado Geral por série/curso

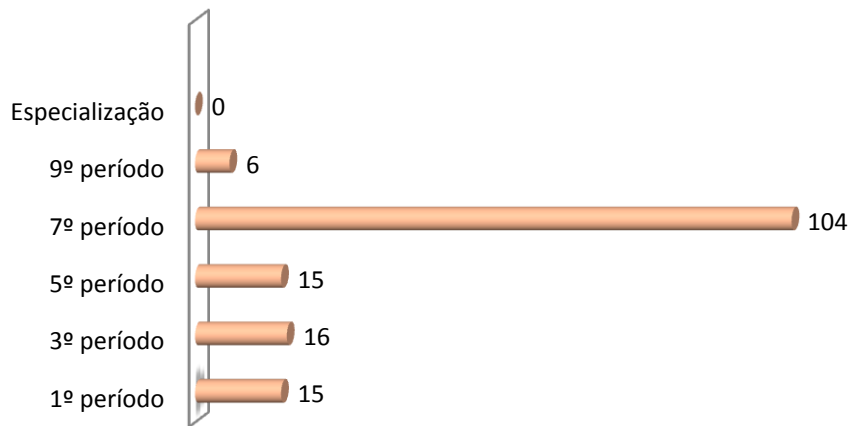

Participantes do Curso Graduação Semestral

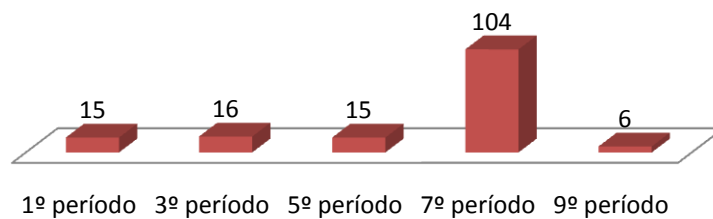

Participantes do Curso Graduação Semestral

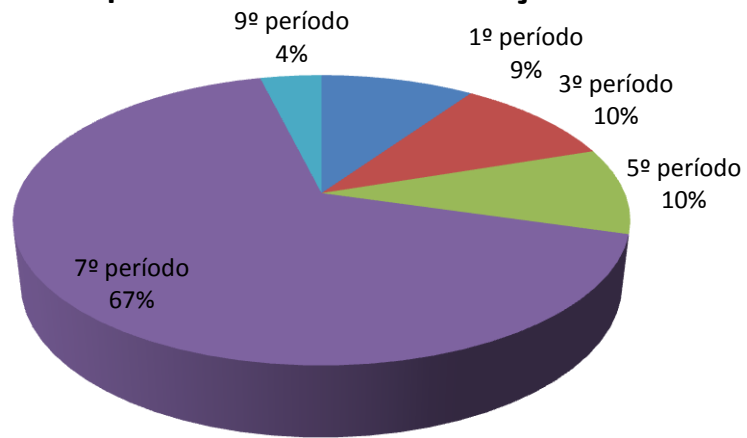

Distribuição por Turma

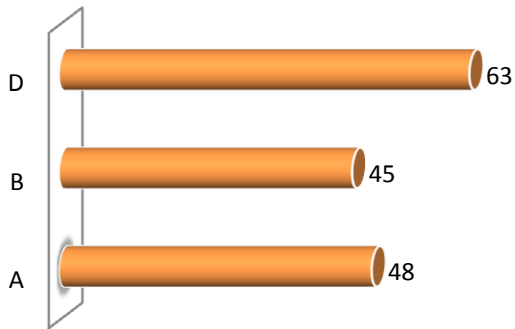

Turma

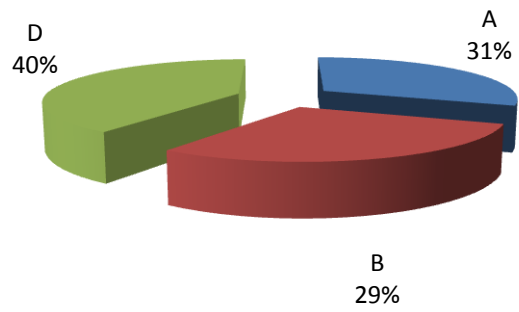

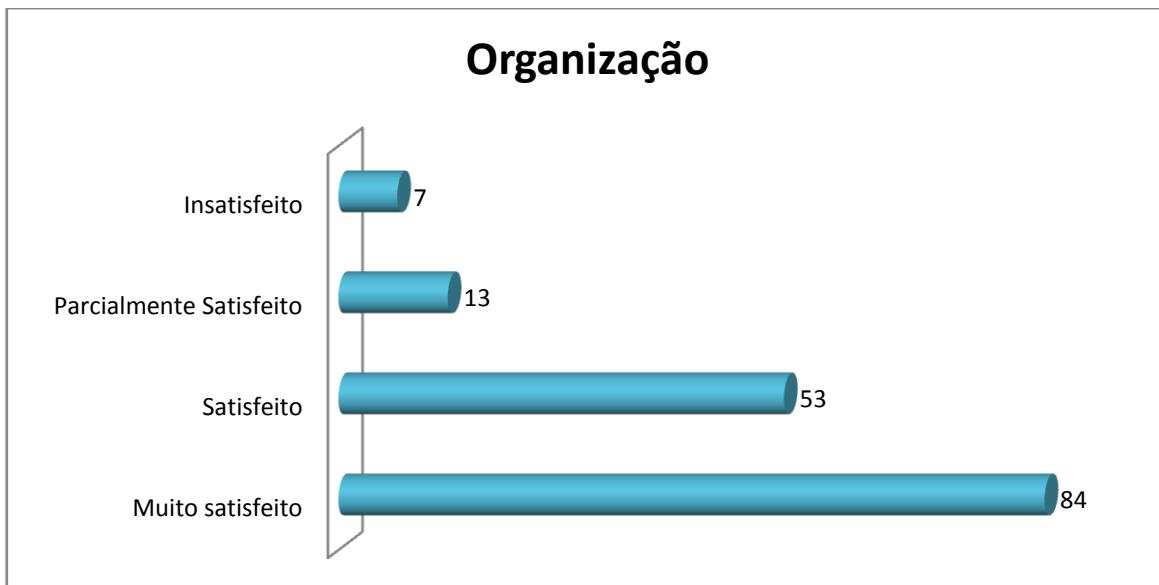

Legenda do gráfico acima:

MS + S: Respostas Muito Satisfeito + Satisfeito

PS+I: Respostas Parcialmente Satisfeito + Insatisfeito

A soma das respostas “Muito satisfeito” e “Satisfeito” foi de **87%** do total de respostas.



Legenda do gráfico acima:

MS + S: Respostas Muito Satisfeito + Satisfeito

PS+I: Respostas Parcialmente Satisfeito + Insatisfeito

A soma das respostas “Muito satisfeito” e “Satisfeito” foi de **91%** do total de respostas.

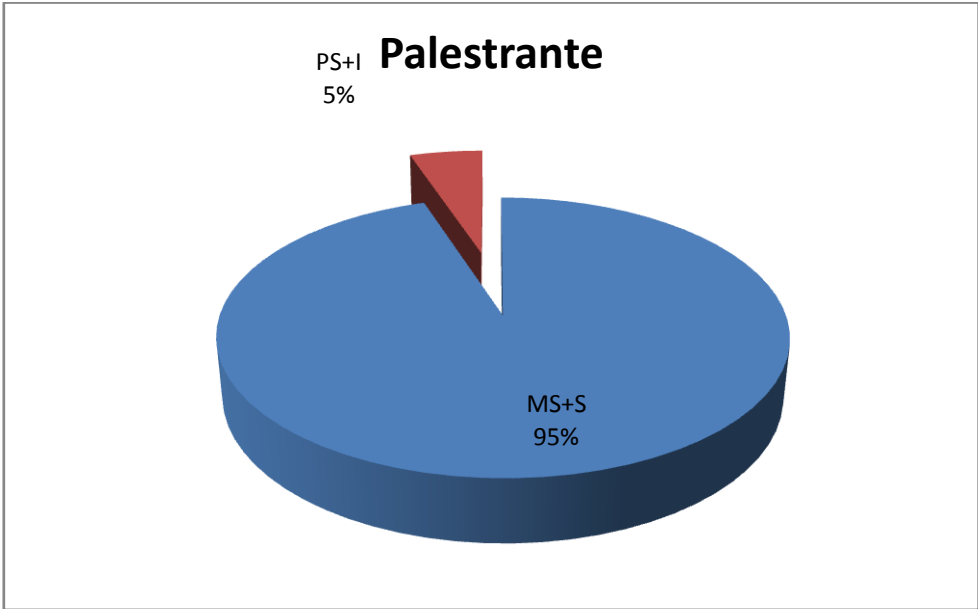
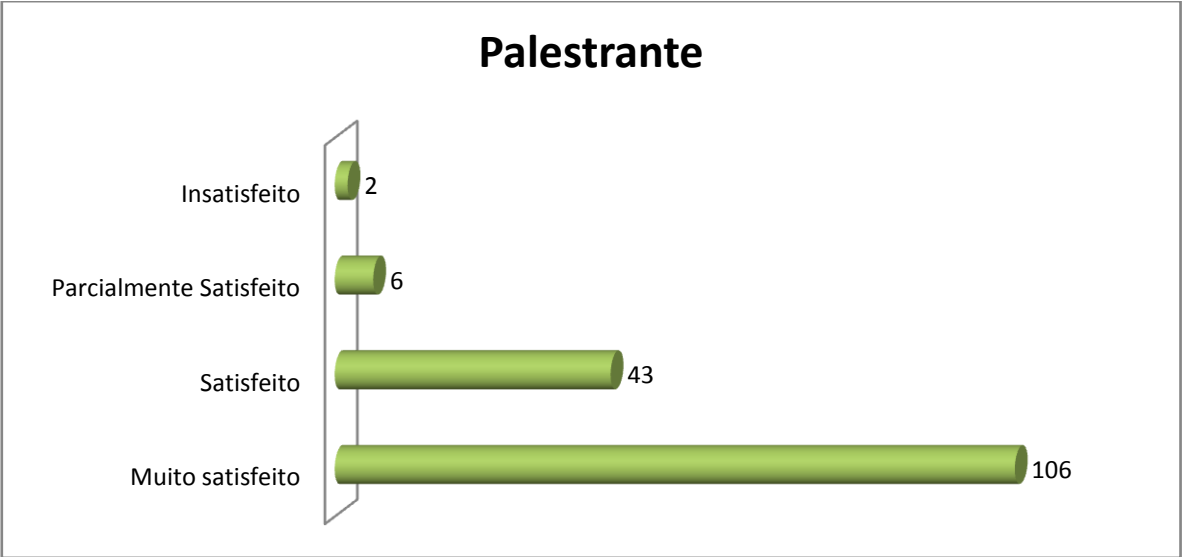

Legenda do gráfico acima:

MS + S: Respostas Muito Satisfeito + Satisfeito

PS+I: Respostas Parcialmente Satisfeito + Insatisfeito

A soma das respostas “Muito satisfeito” e “Satisfeito” foi de **95%** do total de respostas.

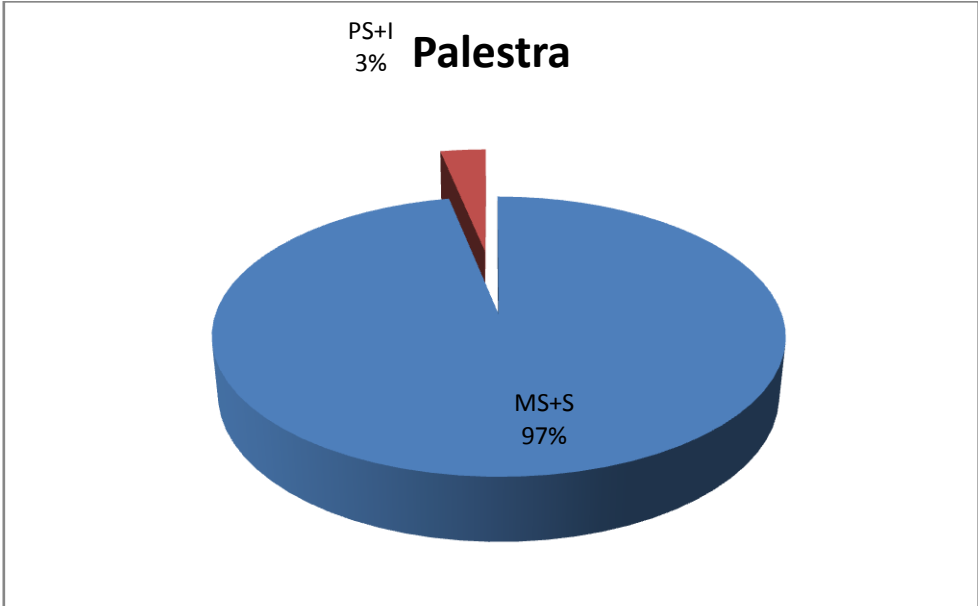
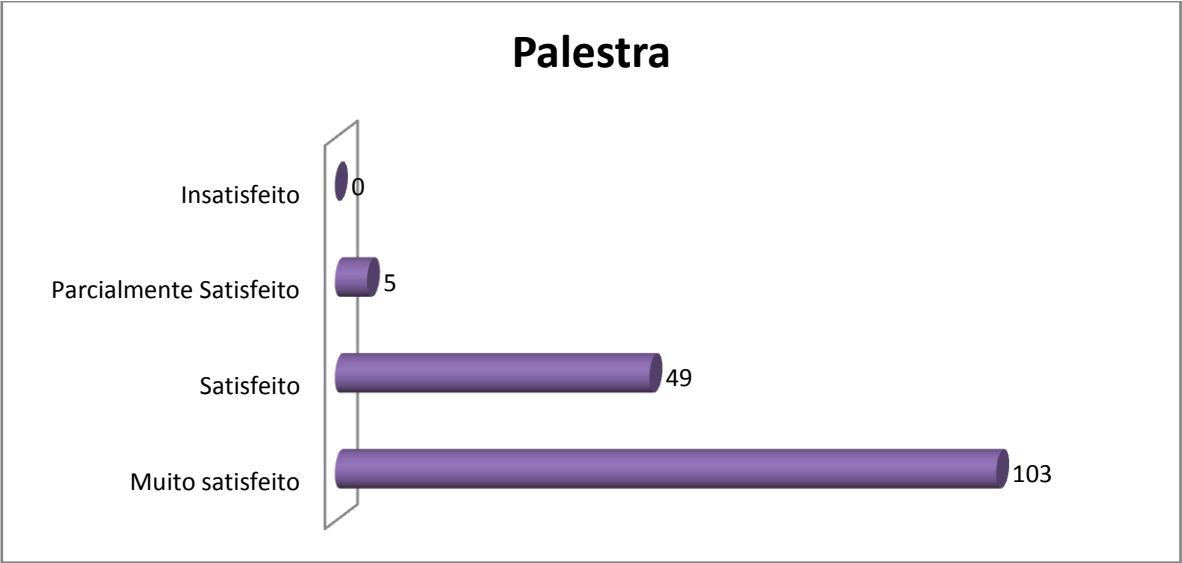

Legenda do gráfico acima:

MS + S: Respostas Muito Satisfeito + Satisfeito

PS+I: Respostas Parcialmente Satisfeito + Insatisfeito

A soma das respostas “Muito satisfeito” e “Satisfeito” foi de 97% do total de respostas.

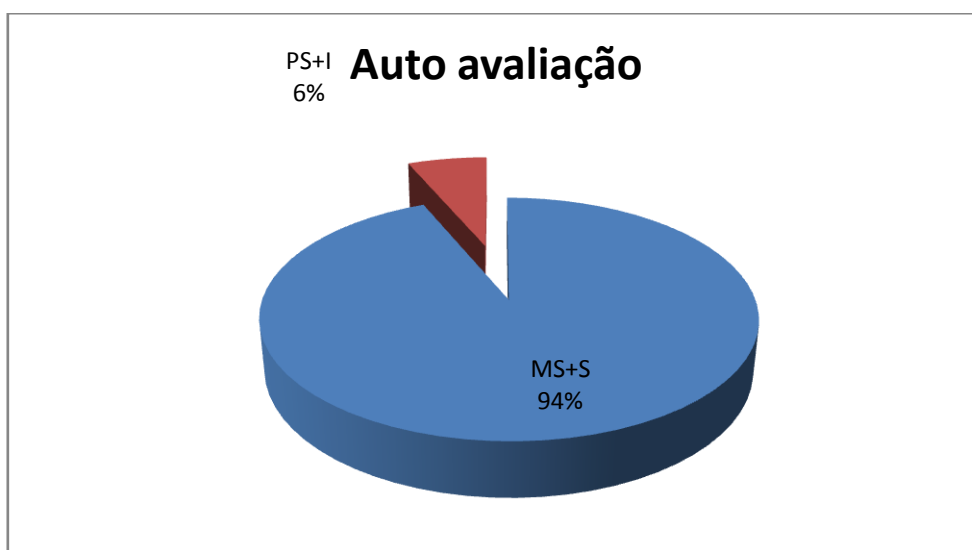
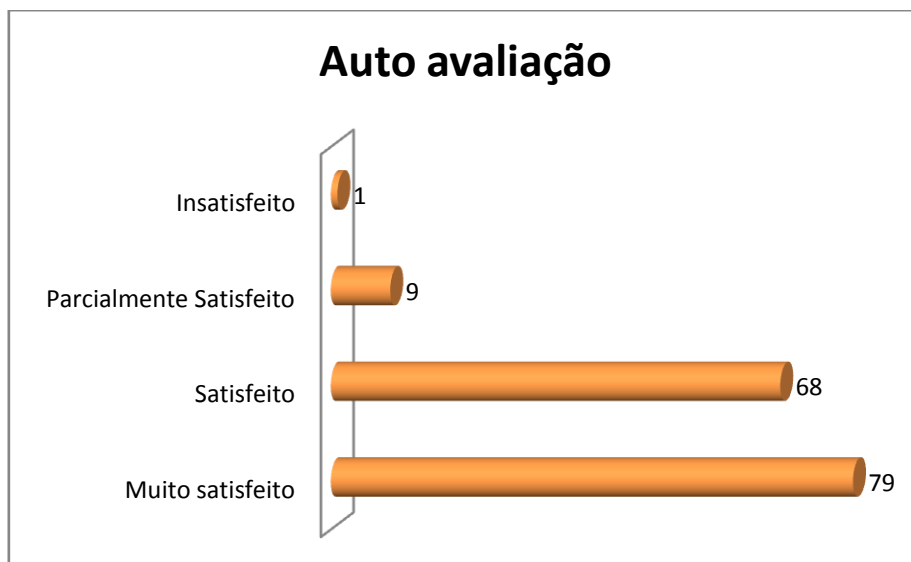

Legenda do gráfico acima:

MS + S: Respostas Muito Satisfeito + Satisfeito

PS+I: Respostas Parcialmente Satisfeito + Insatisfeito

A soma das respostas “Muito satisfeito” e “Satisfeito” foi de **94%** do total de respostas.

Conclusão:

A meta estipulada foi atingida para todos os itens avaliados.

Nota:

Em publicações de pesquisas, as respostas descritivas são excluídas para preservar a identidade dos participantes.