

# Pesquisa de Satisfação

evolução modernidade internacionalização evolução equipe  
QUALIDADE TRADIÇÃO MESTRES INICIATIVA DOUTORES modernidade

ATIVIDADE ACADÊMICA



## MESA REDONDA

TEMA

**FALÊNCIA E RECUPERAÇÃO DE EMPRESAS: ABORDAGEM INTERDISCIPLINAR.**

EMENTA

OS INSTITUTOS DA FALÊNCIA E DA RECUPERAÇÃO DE EMPRESAS, TANTO SOB O PONTO DE VISTA DO DIREITO MATERIAL COMO DO DIREITO PROCESSUAL, SÃO MARCADOS POR PROFUNDA INTERDISCIPLINARIEDADE, CARACTERÍSTICA QUE PRETENDE SER EXPLORADA NESTA MESA REDONDA, NA QUAL SERÃO DEBATIDOS PONTOS EM QUE O DIREITO FALIMENTAR TOCA O DIREITO DO TRABALHO, ADMINISTRATIVO, TRIBUTÁRIO, PENAL E PROCESSUAL.

PALESTRANTES

DR. ELIAS KALLÁS FILHO, ME. DEMÉTRIUS AMARAL BELTRÃO,  
DR. EDSON VIEIRA DA SILVA FILHO E ME. LEONARDO DE OLIVEIRA REZENDE.

PROFESSOR RESPONSÁVEL: DR. ELIAS KALLÁS FILHO

**DATA: 29 DE MARÇO - SÁBADO**

**LOCAL: SALÃO DO JÚRI HORÁRIO: 9H**

ATIVIDADES COMPLEMENTARES: 05 HORAS

PÚBLICO ALVO: ALUNOS DO 5º PERÍODO DA GRADUAÇÃO

INSCRIÇÕES: NÃO HÁ NECESSIDADE

LISTA DE PRESENÇA: SERÁ PASSADA NO FINAL DO EVENTO PARA CÔMPUTO DAS HORAS DE ATIVIDADES COMPLEMENTARES.

INFORMAÇÕES

NÚCLEO DE EXTENSÃO - 2º PISO (ANTIGA SALA DO CURSO MARCATO)  
3449.8125 / [extensao@fdsm.edu.br](mailto:extensao@fdsm.edu.br)



[www.fdsu.edu.br](http://www.fdsu.edu.br)

## Análise dos dados

### Mesa Redonda

Tema: Falência e Recuperação de empresas

Palestrantes:

Dr. Elias Kallás Filho; Me. Demétrius Amaral Beltrão;

Dr. Edson Vieira da Silva Filho e Me. Leonardo de Oliveira Rezende

Data: 29/03/2014

Horário: 09h

Local: Salão do Júri

1. Setor responsável	Núcleo de Extensão
2. Setores de suporte	ASCOM e Logística
3. Coleta de dados - formato	Formulário disponibilizado para os participantes no dia do evento.
4. Divulgação dos resultados	<a href="http://www.fdsm.edu.br">www.fdsm.edu.br</a> – link CPA
5. Meta	A soma das respostas “Muito satisfeito” e “Satisfeito” deve ser de no mínimo 70% do total de respostas conforme <a href="http://intranet.fdsm.edu.br/sgq_doc/indicadores/Qualidade211020131510737.doc">http://intranet.fdsm.edu.br/sgq_doc/indicadores/Qualidade211020131510737.doc</a>
6. Nº de formulários respondidos	174 participantes sendo 171 acadêmicos e 03 visitantes.

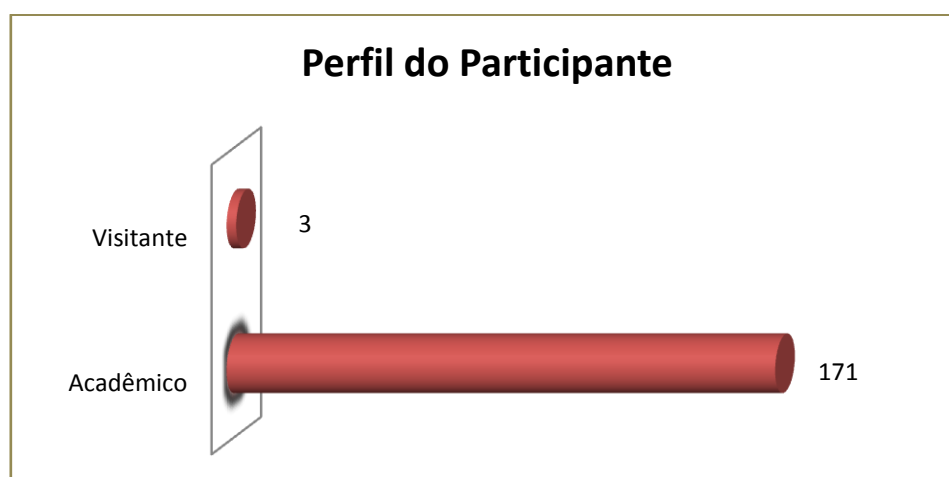

### Perfil do Participante

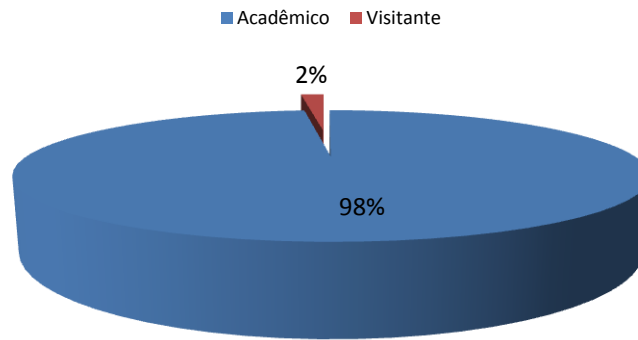

### Resultado Geral por série/curso

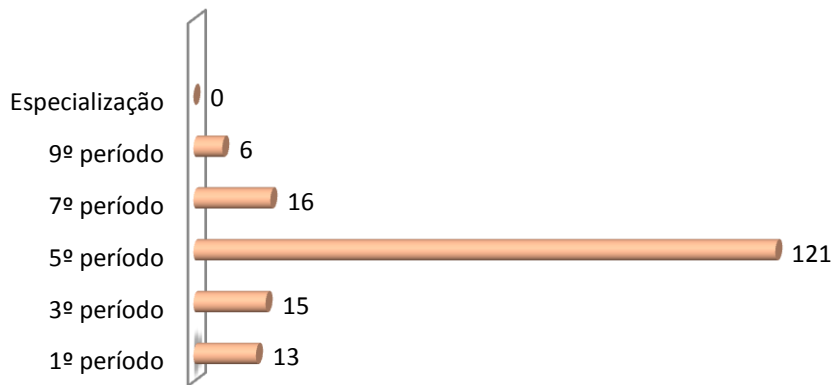

### Resultado Geral por série/curso

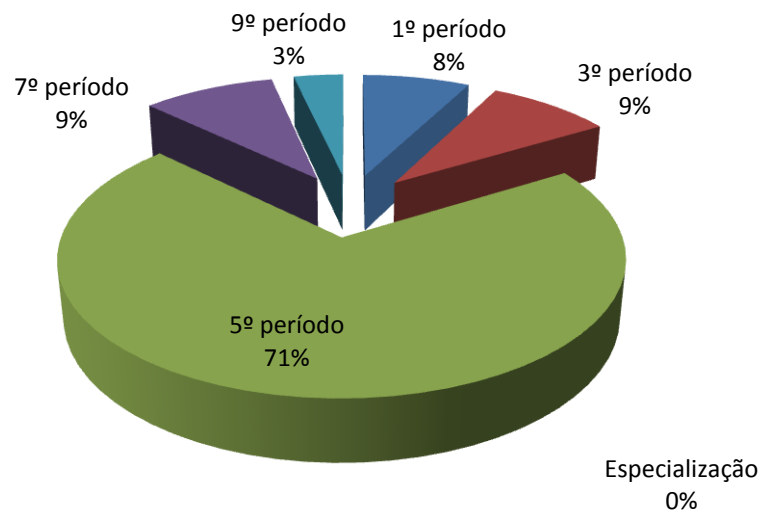

## Participantes do Curso Graduação Semestral

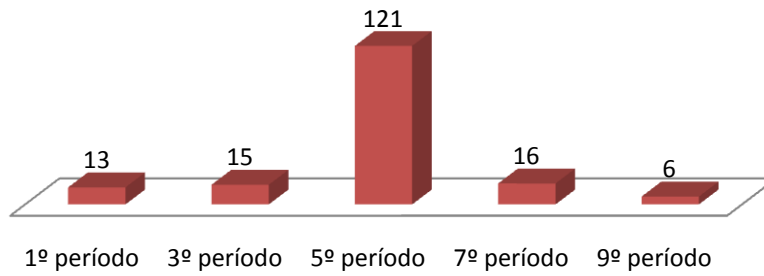

## Participantes do Curso Graduação Semestral

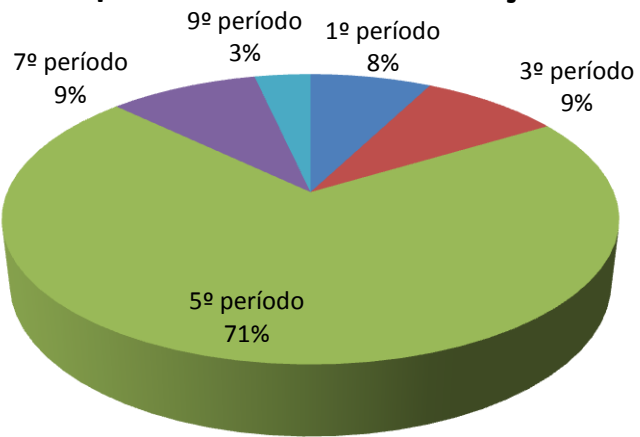

## Distribuição por Turma

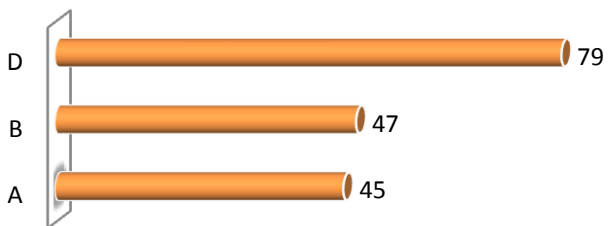

## Turma

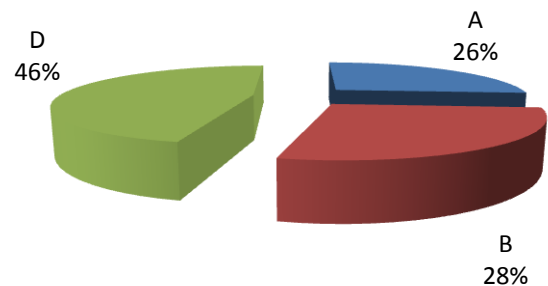

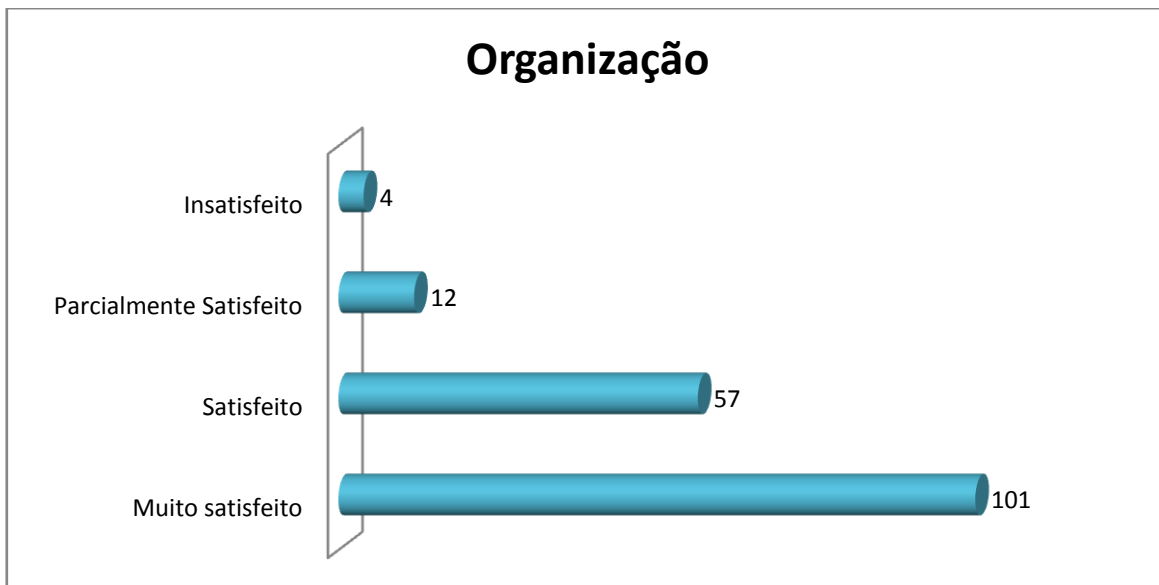

Legenda do gráfico acima:

MS + S: Respostas Muito Satisfeito + Satisfeito

PS+I: Respostas Parcialmente Satisfeito + Insatisfeito

A soma das respostas “Muito satisfeito” e “Satisfeito” foi de **91%** do total de respostas.



Legenda do gráfico acima:

MS + S: Respostas Muito Satisfeito + Satisfeito

PS+I: Respostas Parcialmente Satisfeito + Insatisfeito

**A soma das respostas “Muito satisfeito” e “Satisfeito” foi de 93% do total de respostas.**

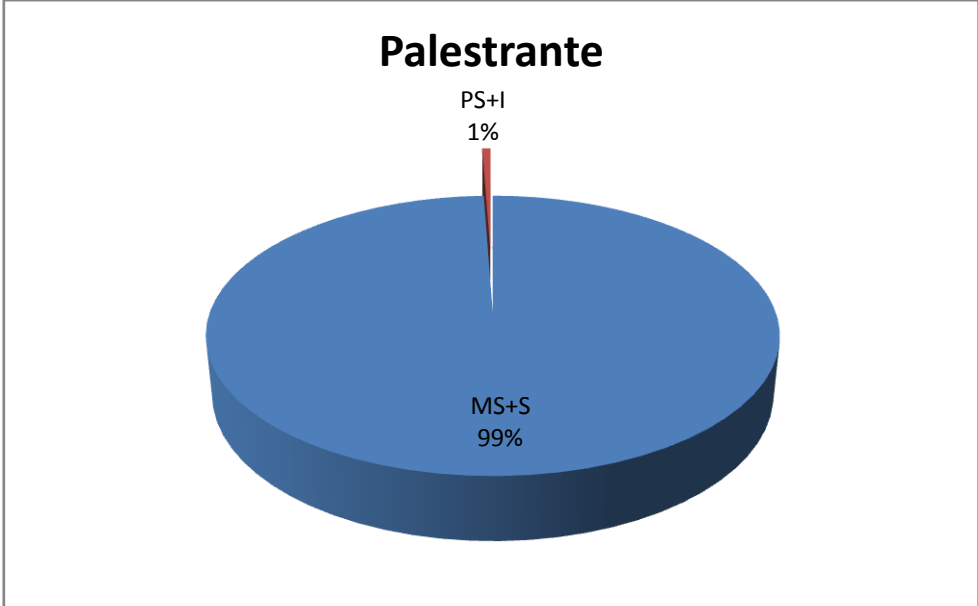
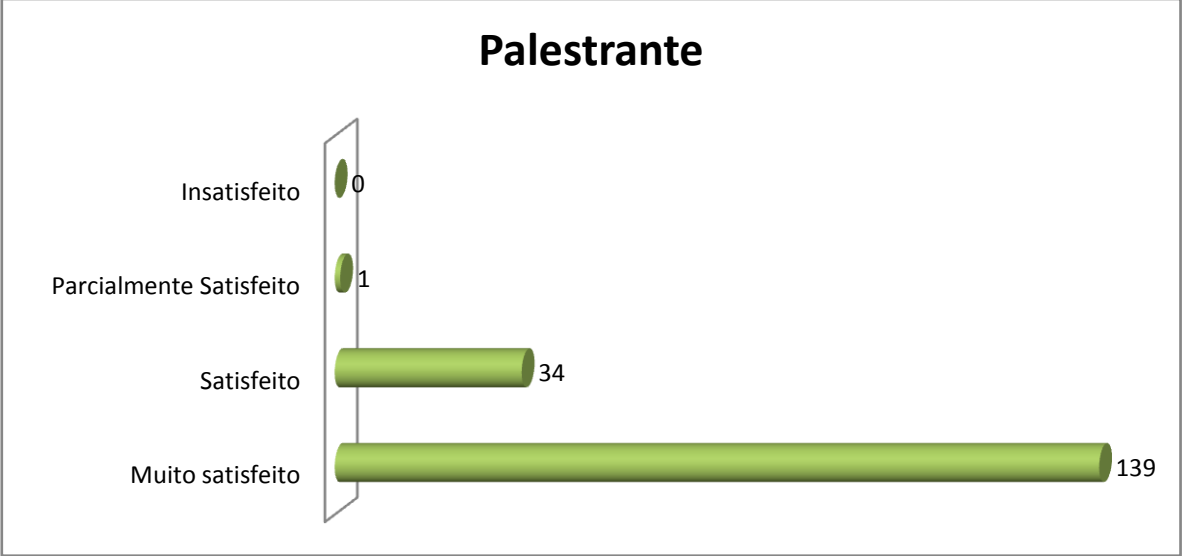

Legenda do gráfico acima:

MS + S: Respostas Muito Satisfeito + Satisfeito

PS+I: Respostas Parcialmente Satisfeito + Insatisfeito

**A soma das respostas “Muito satisfeito” e “Satisfeito” foi de 99% do total de respostas.**

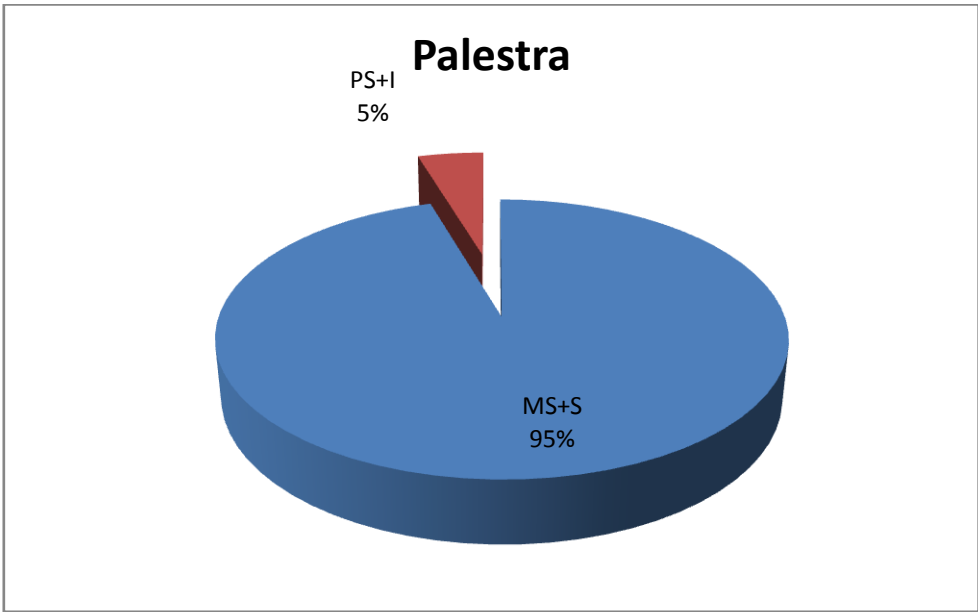
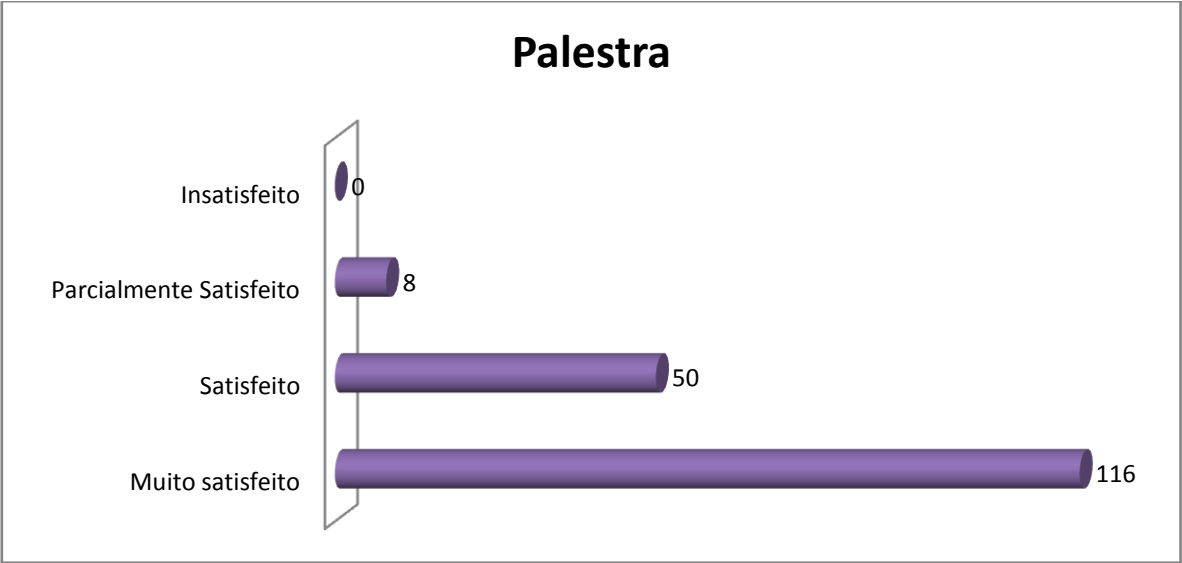

Legenda do gráfico acima:

MS + S: Respostas Muito Satisfeito + Satisfeito

PS+I: Respostas Parcialmente Satisfeito + Insatisfeito

**A soma das respostas “Muito satisfeito” e “Satisfeito” foi de 95% do total de respostas.**



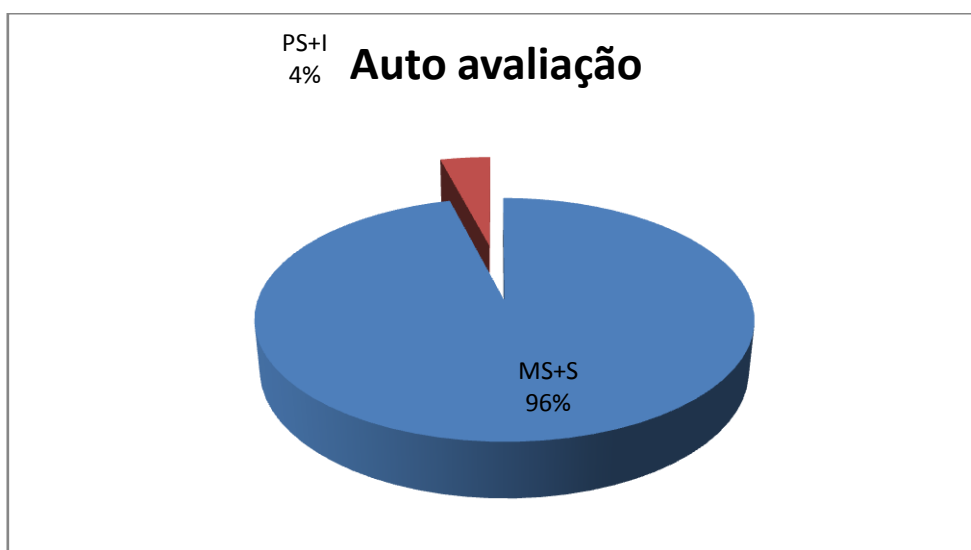
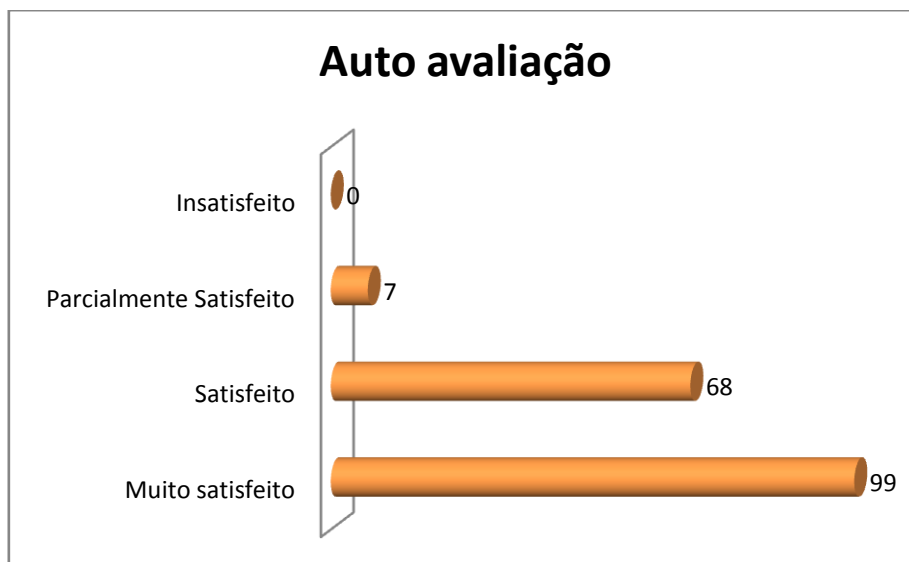

Legenda do gráfico acima:

MS + S: Respostas Muito Satisfeito + Satisfeito

PS+I: Respostas Parcialmente Satisfeito + Insatisfeito

A soma das respostas “Muito satisfeito” e “Satisfeito” foi de **96%** do total de respostas.

#### **Conclusão:**

A meta estipulada foi atingida para todos os itens avaliados.

#### **Nota:**

Em publicações de pesquisas, as respostas descritivas são excluídas para preservar a identidade dos participantes.