

## Pesquisa de Satisfação



# 21º CONGRESSO JURÍDICO DA FDSM

MERCADO, TRABALHO E DESENVOLVIMENTO

**22 a 24 de maio**

 Palestra de abertura:  
**Ministro do STJ João Otávio de Noronha**

- ▶ Palestras
- ▶ Minicursos
- ▶ Palestra de encerramento:  
**Desembargador Jorge Luiz Souto Maior**
- ▶ Confira toda a programação no site.

**Inscrições e informações: [www.fdsm.edu.br](http://www.fdsm.edu.br)**

Alunos:	Egressos:	Comunidade:
15/04 a 10/05: R\$ 25,00*	11/05 a 17/05: R\$ 45,00*	R\$ 45,00 (preço único)*
		R\$ 55,00 (preço único)*

\*Taxa de inscrição + doação de 1 litro de leite integral para o Hospital das Clínicas Samuel Libânio.  
Informações: Núcleo de Extensão - 35 3449-8125 e [extensao@fds.edu.br](mailto:extensao@fds.edu.br)



Painel 6, 24/5/19 - Sexta-feira - 09h

**Análise dos dados**

**21º Congresso Jurídico da FDSM**

24/05/19 - Sexta-feira 09h

Painel 06: Acordos Penais e Aplicação da Pena

Dr. Marcelo André de Azevedo

Local: Salão Nobre

1. Setor responsável	Núcleo de Extensão
2. Setores de suporte	ASCOM e Logística.
3. Coleta de dados - formato	Formulário eletrônico, disponível no novo portal do aluno ( <a href="http://portal.fds.edu.br/">http://portal.fds.edu.br/</a> )
4. Divulgação dos resultados	<a href="http://www.fds.edu.br">www.fds.edu.br</a> – link CPA
5. Meta	A soma das respostas “Muito satisfeito” e “Satisfeito” deve ser de no mínimo 70% do total de respostas.
6. Nº de formulários respondidos	94 pessoas responderam à enquete de 143 usuários filtrados (65,73% de participação).

## Perguntas da Enquete

### Qual é o seu perfil?

1. Aluno do 1º período da graduação (35 votos)	37,23%
2. Aluno do 9º período da graduação (17 votos)	18,09%
3. Aluno do 3º período da graduação (14 votos)	14,89%
4. Aluno do 7º período da graduação (14 votos)	14,89%
5. Aluno do 5º período da graduação (11 votos)	11,70%
6. Ex-aluno (3 votos)	3,19%
7. Aluno do Mestrado (0 votos)	0,00%
8. Aluno da Especialização (0 votos)	0,00%
9. Comunidade Externa (0 votos)	0,00%

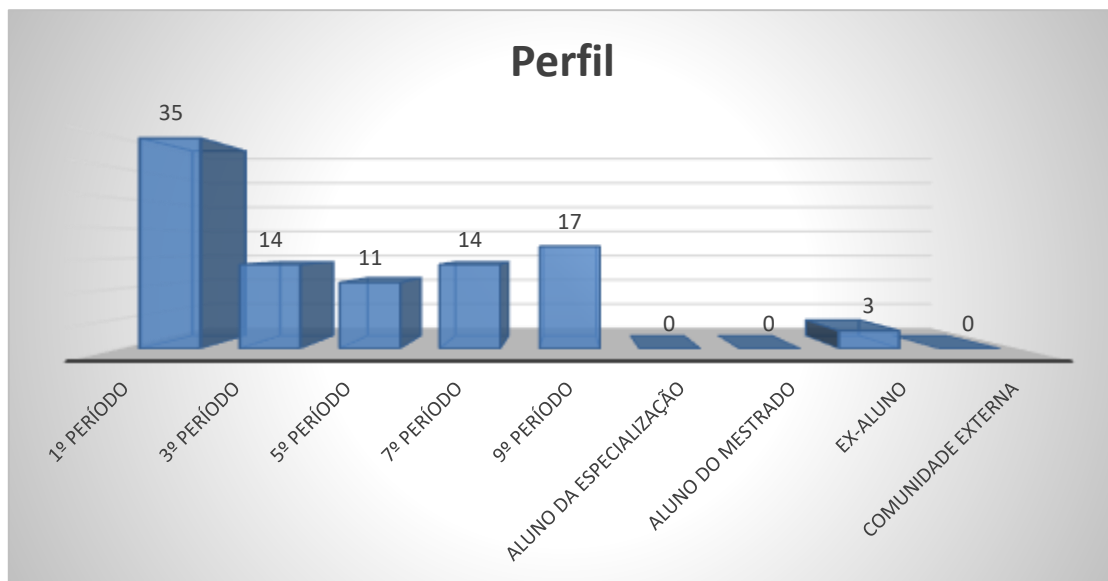

## Perfil

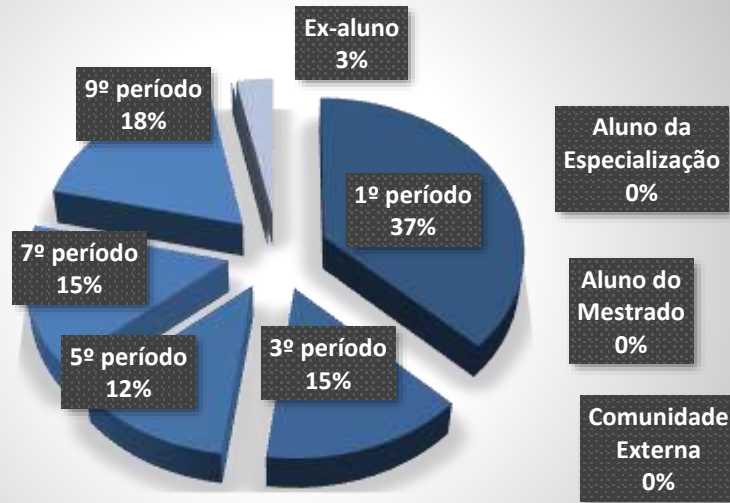

## Participantes do Curso Graduação Semestral

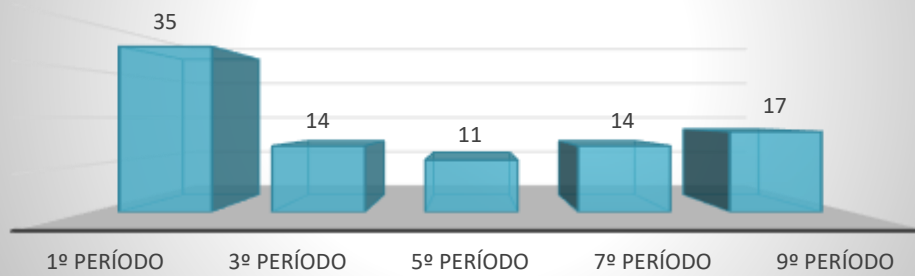

## Participantes do Curso Graduação Semestral

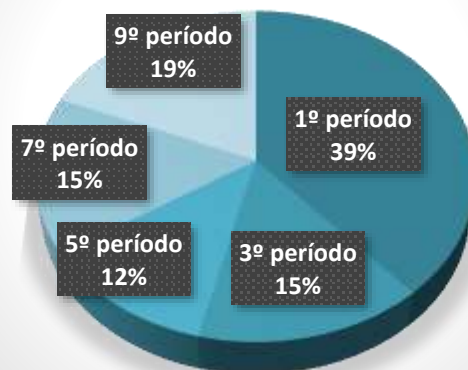

### Qual é a sua turma, se aluno da graduação?

1. D (65 votos)  
**69,15%**
2. A (14 votos)  
**14,89%**
3. B (11 votos)  
**11,70%**
4. Não aplicável (se aluno da especialização, aluno do mestrado, ex-aluno ou comunidade externa) (4 votos)  
**4,26%**

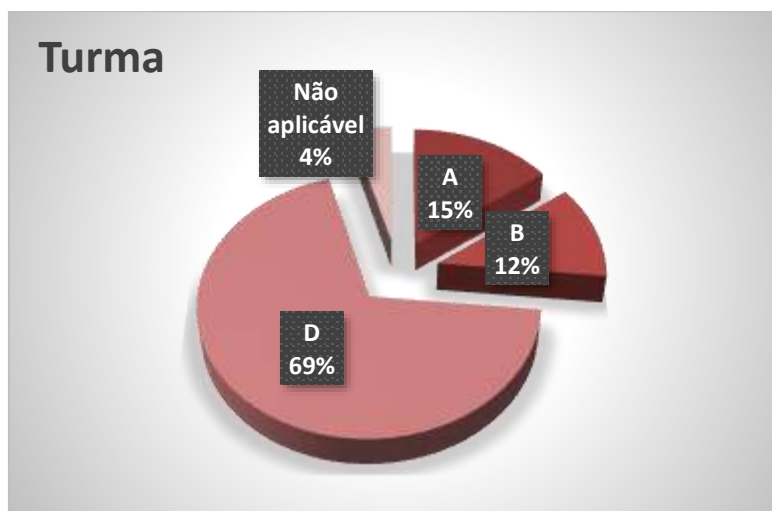
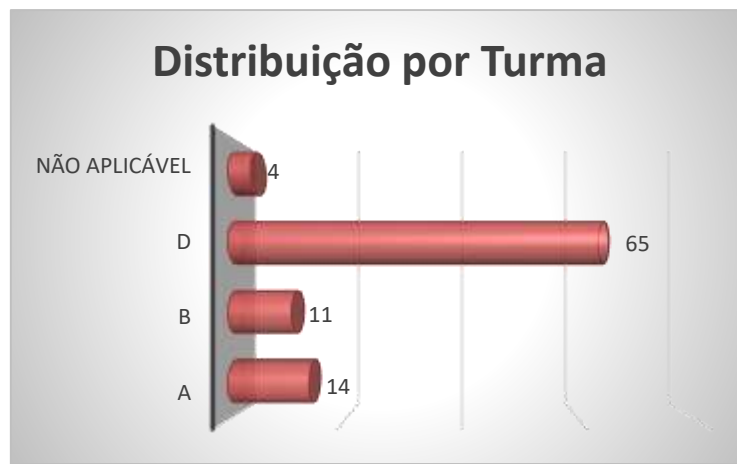

\* Na lista de respondentes, além dos alunos da graduação do primeiro semestre de 2019, aparece 1 participante do 10º D – DIR 2014/1; 1 do 10º B – DIR 2017/1; 1 do 10º B – DIR 2018/1; e 1 do 10º E – DIR 2018/2.

### Como você avalia a Organização (infraestrutura, som e duração)?

1. Muito satisfeito (49 votos)

52,13%

2. Satisfeito (31 votos)

32,98%

3. Parcialmente satisfeito (12 votos)

12,77%

4. Insatisfeito (2 votos)

2,13%



Legenda do gráfico acima:

MS + S: Respostas Muito Satisfeito + Satisfeito

PS+I: Respostas Parcialmente Satisfeito + Insatisfeito

**A soma das respostas “Muito satisfeito” e “Satisfeito” foi de 85% do total de respostas.**

### Como você avalia a Divulgação do evento ocorrido?

1. Muito satisfeito (60 votos)

63,83%

2. Satisfeito (32 votos)

34,04%

3. Parcialmente satisfeito (2 votos)

2,13%

4. Insatisfeito (0 votos)

0,00%



Legenda do gráfico acima:

MS + S: Respostas Muito Satisfeito + Satisfeito

PS+I: Respostas Parcialmente Satisfeito + Insatisfeito

A soma das respostas “Muito satisfeito” e “Satisfeito” foi de **98%** do total de respostas.

**Como você avalia o Expositor (capacidade de transmitir conhecimento, esclarecimento de dúvidas, fidelidade ao tema)?**

1. Muito satisfeito (58 votos)

**61,70%**

2. Satisfeito (24 votos)

**25,53%**

3. Parcialmente satisfeito (11 votos)

**11,70%**

4. Insatisfeito (1 votos)

**1,06%**

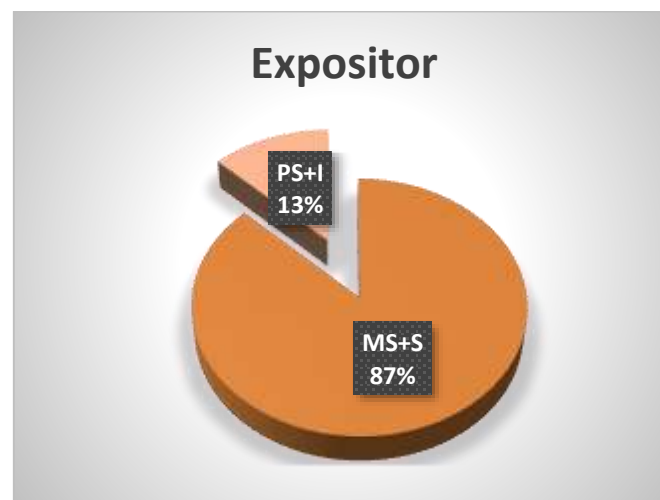

Legenda do gráfico acima:

MS + S: Respostas Muito Satisfeito + Satisfeito

PS+I: Respostas Parcialmente Satisfeito + Insatisfeito

**A soma das respostas “Muito satisfeito” e “Satisfeito” foi de 87% do total de respostas.**



### Como você avalia a Atividade Acadêmica (tema e formato)?

1. Muito satisfeito (65 votos)

69,15%

2. Satisfeito (25 votos)

26,60%

3. Parcialmente satisfeito (4 votos)

4,26%

4. Insatisfeito (0 votos)

0,00%

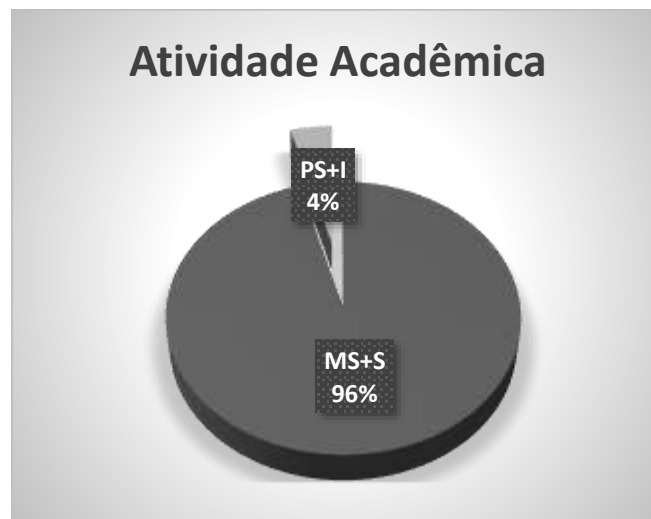

Legenda do gráfico acima:

MS + S: Respostas Muito Satisfeito + Satisfeito

PS+I: Respostas Parcialmente Satisfeito + Insatisfeito

**A soma das respostas “Muito satisfeito” e “Satisfeito” foi de 96% do total de respostas.**

**Qual é a sua autoavaliação (conhecimento adquirido, atendimento das expectativas)?**

1. Muito satisfeito (49 votos)  
**52,13%**
2. Satisfeito (35 votos)  
**37,23%**
3. Parcialmente satisfeito (10 votos)  
**10,64%**
4. Insatisfeito (0 votos)  
**0,00%**

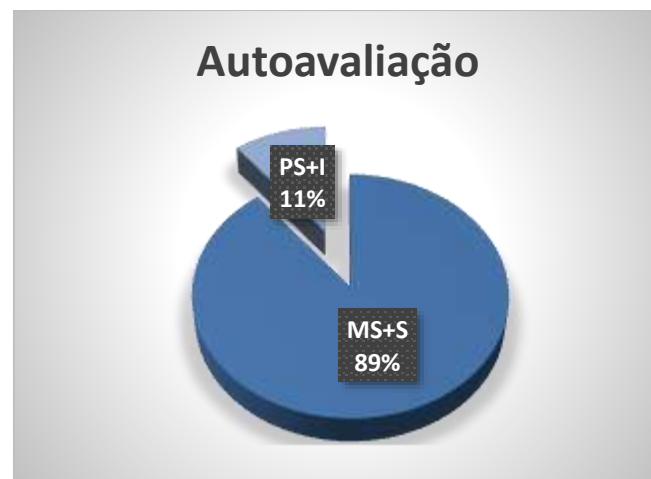

Legenda do gráfico acima:

MS + S: Respostas Muito Satisfeito + Satisfeito

PS+I: Respostas Parcialmente Satisfeito + Insatisfeito

**A soma das respostas “Muito satisfeito” e “Satisfeito” foi de 89% do total de respostas.**

**Conclusão: a meta estipulada foi atingida para todos os itens avaliados.**

Nota: as respostas de texto não são publicáveis.